

A.S.P. DEL RUBICONE

Azienda pubblica di Servizi alla Persona

Sede legale e amministrativa: Via Manzoni, 19 – 47030 San Mauro Pascoli (FC)

Prot. n. 1271 del 17/05/2022

Bilancio Annuale Economico Preventivo 2022

DOCUMENTO DI BUDGET 2022

1. METODI DI RILEVAZIONE ADOTTATI PER LE PREVISIONI E PER IL CONTROLLO

I metodi di rilevazione adottati dall'ASP per le previsioni e per il controllo risultano opportunamente adattati al vigente sistema di contabilità economico-patrimoniale.

1.1 Il processo di pianificazione

I bilanci pluriennale e annuale di previsione realizzati rispettano quanto previsto dal Regolamento di contabilità approvato con delibera del Consiglio di Amministrazione n. 9 del 28/11/2016, realizzato in conformità a quanto indicato dagli artt. 4 e 5 del Regolamento di contabilità di cui alla Delibera di Giunta Regionale n. 279 del 2007.

La redazione del Bilancio Annuale Economico Preventivo ha seguito il seguente processo logico.

Definizione delle politiche e linee strategiche

Il Piano Programmatico di cui all'art. 3 del Regolamento Regionale ha definito le linee di indirizzo dell'Azienda e ha individuato gli obiettivi strategici per la gestione della stessa.

Al suo interno, come previsto dalla regolamentazione regionale sopra richiamata, sono stati in particolare evidenziati i seguenti punti per il cui contenuto si rinvia al Piano Programmatico:

- a) caratteristiche e requisiti delle prestazioni da erogare;
- b) risorse finanziarie ed economiche necessarie alla realizzazione degli obiettivi del Piano;
- c) priorità d'intervento, anche attraverso l'individuazione di appositi progetti;
- d) modalità di attuazione dei servizi erogati e modalità di coordinamento con gli altri Enti del territorio;
- e) programmazione dei fabbisogni delle risorse umane e modalità di reperimento delle stesse;
- f) indicatori e parametri per la verifica;
- g) programma degli investimenti da realizzarsi;
- h) piano di valorizzazione e gestione del patrimonio;
- i) evoluzione della gestione del triennio 2022/2024.

Analogamente il bilancio pluriennale di previsione contiene la previsione economica per il triennio a cui fa riferimento il Piano Programmatico.

Definizione degli obiettivi gestionali annuali

Il documento di budget annuale rappresenta il principale riferimento per lo sviluppo delle attività e per la loro verifica.

Ciascuna Unità Operativa dell'Azienda definirà gli obiettivi della propria attività in coerenza con il profilo di missione dell'unità organizzativa e con le risorse assegnate, facendo seguito alle linee strategiche pluriennali fissate dal Piano Programmatico triennale ed alle "Indicazioni di priorità" individuate dal Consiglio di Amministrazione.

Il budget delle attività viene assegnato ai responsabili di "centri di costo" ai fini della gestione aziendale (vedi successivo paragrafo 2).

1.2 Verifica dei risultati.

Si reputa di verificare l'andamento gestionale con cadenza quadrimestrale. Il Direttore Generale informerà il Consiglio di Amministrazione circa l'andamento degli obiettivi annuali, sia economici che di attività.

L'Ufficio Controllo di Gestione predispone per il Direttore Generale una reportistica con alcuni indicatori individuati per la verifica dell'andamento della gestione e al cui interno vengono analizzati gli scostamenti rispetto al budget.

Schematicamente il sistema di programmazione e Controllo dell'Azienda può essere rappresentato come segue:

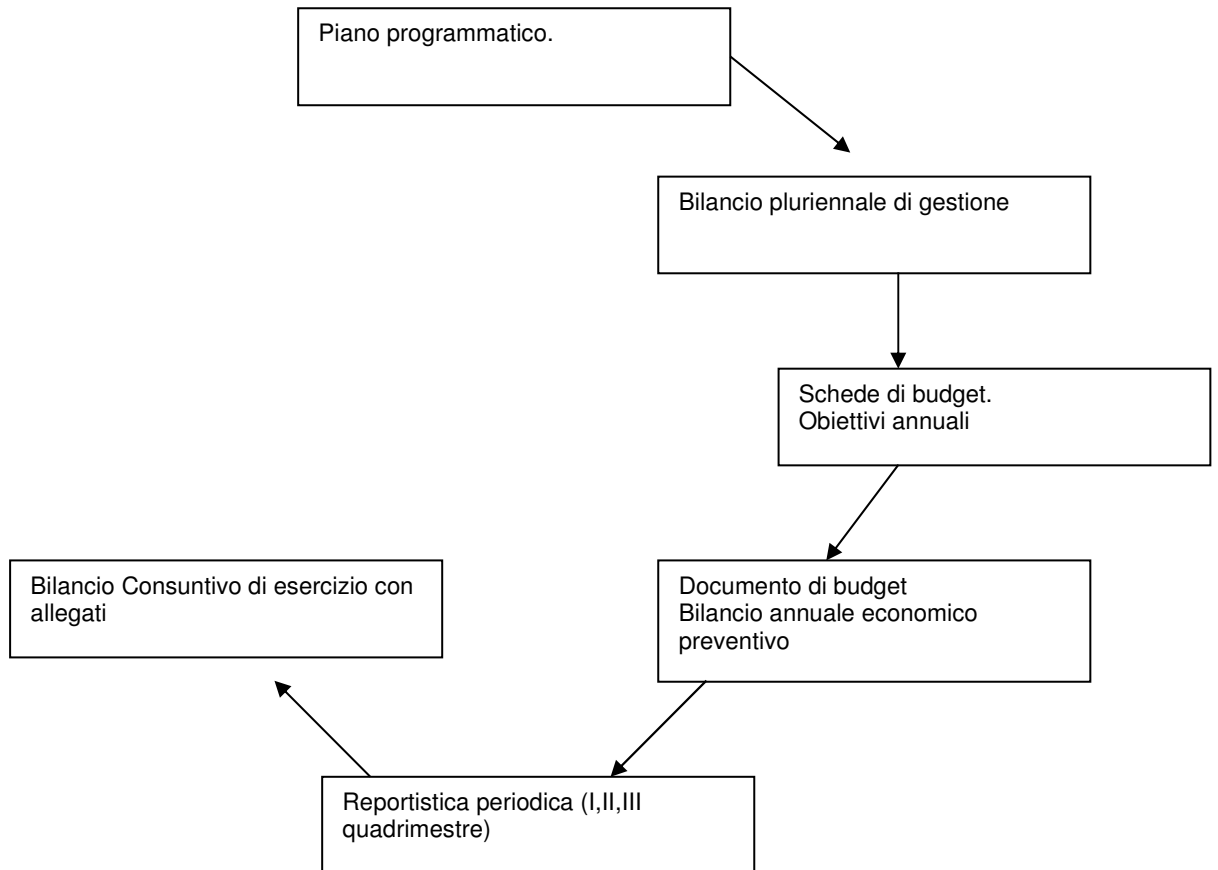

2 ASSEGNATARI RISORSE ECONOMICHE

2.1 I programmi di spesa

La struttura organizzativa dell'ASP del Rubicone come stabilito dal Regolamento degli Uffici e dei Servizi approvato con delibera del Consiglio di Amministrazione n. 22 del 23 settembre 2008 prevede un'articolazione in tre aree:

- Area di "staff, affari giuridici, appalti e contratti";
- Area dei "servizi finanziari ed amministrativi dell'ente";
- Area dei "servizi socio assistenziali ed educativi".

(Si veda organigramma nella pagina seguente).

E' prevista la figura di un Direttore Generale a capo dell'intera struttura al quale è stata affidata anche la direzione dell'Area dei "servizi socio assistenziali ed educativi", mentre alla direzione dell'area di "staff, affari giuridici, appalti e contratti" e dei "servizi finanziari ed amministrativi dell'ente" sono preposti i rispettivi "Responsabili-Direttori di Centro".

Per quanto riguarda l'area "servizi socio assistenziali ed educativi" per ogni struttura è stato previsto un responsabile dei vari servizi (coordinatore di struttura).

ORGANIGRAMMA “ASP DEL RUBICONE”

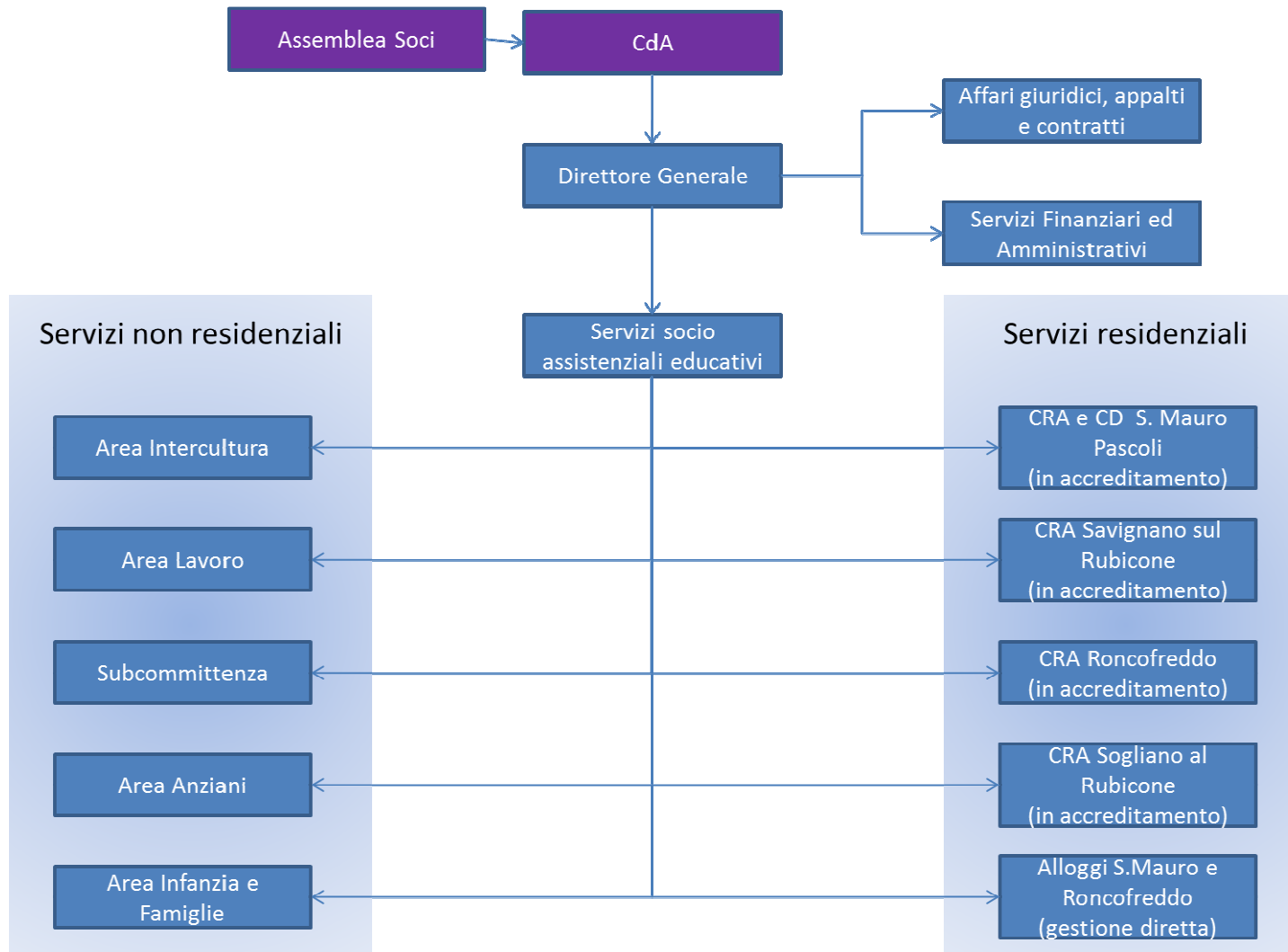

I centri di costo/ricavo sono stati determinati sia sulla base dei singoli servizi erogati, sia sulla base della loro dislocazione territoriale. E' previsto un ulteriore centro di costo al quale afferiscono unicamente i costi amministrativi comuni a tutti i servizi, ridistribuiti in base alle seguenti percentuali:

- San Mauro Pascoli Casa Residenza Anziani	7,00%
- San Mauro Pascoli Alloggi con Servizi	3,50%
- San Mauro Pascoli Centro Diurno	2,00%
- San Mauro Scuola dell'infanzia	0,50%
- Savignano sul Rubicone Casa Residenza Anziani	3,50%
- Sogliano al Rubicone Casa Residenza Anziani	1,50%
- Roncofreddo Casa Residenza Anziani	2,50%
- Roncofreddo Alloggi con servizi	1,00%
- Savignano sul Rubicone Istituto Merlara	0,50%
- Caffè Alzheimer	3,00%
- Telesoccorso	2,00%
- Corsi per anziani	2,00%
- Progetto Nuovi Caregiver	1,00%
- Meeting Center	1,00%
- Servizi Area Intercultura	11,00%
- Servizi Area Infanzia e Famiglia	26,50%
- Tirocini disabili	10,50%
- Area Lavoro	9,50%
- Prima accoglienza profughi	6,50%
- Subcommittenza	4,50%
- Progetto "Dopo di noi"	0,50%

Di seguito si riportano i costi amministrativi ribaltati sui budget dei vari centri di costo/ricavo secondo le percentuali sopra indicate:

Amministrazione	2022
A) <u>VALORE DELLA PRODUZIONE</u>	
1) Ricavi da attività per servizi alla persona	
a) rette	
b) oneri a rilevo sanitario	
c) concorsi rimborsi e recuperi da attività per servizi alla persona	
d) altri ricavi	
2) Costi capitalizzati	
a) incrementi di immobilizzazioni da lavori in corso	
b) quota per utilizzo contributi in conto capitale e donazioni vincolate ad investimenti	
3) Variazioni delle rimanenze di attività in corso	
4) Proventi e ricavi diversi	
a) da utilizzo del patrimonio immobiliare	
b) concorsi rimborsi e recuperi per attività diverse	
c) plusvalenze ordinarie	
d) sopravvenienze attive ed insussistenze del passivo ordinarie	
e) altri ricavi istituzionali	
f) ricavi da attività commerciale	
5) Contributi in conto esercizio	
a) contributi dalla Regione	
b) contributi dalla Provincia	
c) contributi dai Comuni dell'ambito distrettuale	
d) contributi dall'Azienda sanitaria	
e) contributi dallo Stato e da altri Enti pubblici	
f) altri contributi da privati	
Totale (A)	
B) <u>COSTI DELLA PRODUZIONE</u>	
6) Acquisti beni	2.450
a) beni socio sanitari	250
b) beni tecnico-economici	2.200
7) Acquisti servizi	67.598
a) per la gestione dell'attività socio sanitaria e socio assistenziale	
b) servizi esternalizzati	-
c) trasporti	
d) consulenze socio sanitarie e socio assistenziali	500
e) altre consulenze	20.683
f) lavoro interinale e altre forme di collaborazione	-
g) utenze	1.275
h) manutenzioni e riparazioni ordinarie e cicliche	3.200
i) costi per organi Istituzionali	1.440
j) assicurazioni	35.000
k) altri	5.500
8) Godimento di beni di terzi	850
a) affitti	
b) canoni di locazione finanziaria	
c) service	850
9) Per il personale	204.670
a) salari e stipendi	160.248
b) oneri sociali	43.422
c) trattamento di fine rapporto	
d) altri costi	1.000
10) Ammortamenti e svalutazioni	5.259
a) ammortamenti delle immobilizzazioni immateriali	1.796
b) ammortamento delle immobilizzazioni materiali	3.463
c) svalutazione delle immobilizzazioni	
d) svalutazione dei crediti compresi nell'attivo circolante e delle disponibilità liquide	

11) Variazione delle rimanenze di materie prime e dei beni di consumo	-
a) variazioni delle rimanenze di materie prime e dei beni di consumo socio-sanitari	
b) variazione delle rimanenze di materie prime e di beni di consumo tecnico-economici	
12) Accantonamenti ai fondi rischi	
13) Altri accantonamenti	12.899
14) Oneri diversi di gestione	18.500
a) costi amministrativi	15.500
b) imposte non sul reddito	1.000
c) tasse	1.900
d) altri	100
d) minusvalenze ordinarie	
f) sopravvenienze passive ed insussistenze dell'attivo ordinario	
g) contributi erogati ad aziende non profit	
Totale (B)	312.226
DIFFERENZA TRA VALORE E COSTI DELLA PRODUZIONE (A-B)	- 312.226
C) <u>PROVENTI ED ONERI FINANZIARI</u>	
15) Proventi da partecipazioni	-
a) in società partecipate	
b) da altri soggetti	
16) Altri proventi finanziari	200
a) interessi attivi su titoli dell'attivo circolante	
b) interessi attivi bancari e postali	200
c) proventi finanziari diversi	
17) Interessi passivi ed altri oneri finanziari	50
a) su mutui	
b) bancari	
c) oneri finanziari diversi	50
Totale (C)	150
D) <u>RETTIFICHE DI VALORE DI ATTIVITA' FINANZIARIE</u>	
18) Rivalutazioni	-
a) di partecipazioni	
b) di altri valori mobiliari	
19) Svalutazioni	-
a) di partecipazioni	
b) di altri valori mobiliari	
Totale (D)	-
E) <u>PROVENTI E ONERI STRAORDINARI</u>	
20) Proventi da:	-
a) donazioni, lasciti ed erogazioni liberali	
b) plusvalenze straordinarie	
c) sopravvenienze attive ed insussistenze del passivo straordinario	
21) Oneri da:	-
a) minusvalenze straordinarie	
b) sopravvenienze passive ed insussistenze dell'attivo straordinario	
Totale (E)	-
Risultato prima delle imposte (A+B+C+D+E)	- 312.076
22) Imposte sul reddito	13.674
a) Irap	13.674
b) Ires	
23) UTILE (O PERDITA) DI ESERCIZIO	- 325.750

2.2 Il Budget per centri di Costo/Ricavo

La struttura del piano dei centri di costo dell'ASP del Rubicone segue l'articolazione organizzativa dei seguenti servizi:

- San Mauro Pascoli Casa Residenza Anziani
- San Mauro Pascoli Alloggi con Servizi
- San Mauro Pascoli Centro Diurno
- San Mauro Scuola dell'infanzia
- Savignano sul Rubicone Casa Residenza Anziani
- Sogliano al Rubicone Casa Residenza Anziani
- Roncofreddo Casa Residenza Anziani
- Roncofreddo Alloggi con servizi
- Savignano sul Rubicone Istituto Merlara
- Telesoccorso
- Caffè Alzheimer
- Corsi per anziani
- Progetto Nuovi Caregiver
- Meeting Center
- Servizi Area Intercultura
- Servizi Area Infanzia e Famiglie
- Tirocini disabili
- Area Lavoro
- Prima accoglienza profughi
- Subcommittenza
- Progetto "Dopo di noi"

Il risultato della contrattazione di budget viene riassunto nelle schede che seguono:

San Mauro Pascoli - Casa Residenza Anziani	2022
A) VALORE DELLA PRODUZIONE	
1) Ricavi da attività per servizi alla persona	-
a) rette	
b) oneri a rilievo sanitario	
c) concorsi rimborsi e recuperi da attività per servizi alla persona	
d) altri ricavi	
2) Costi capitalizzati	-
a) incrementi di immobilizzazioni da lavori in corso	
b) quota per utilizzo contributi in conto capitale e donazioni vincolate ad investimenti	
3) Variazioni delle rimanenze di attività in corso	
4) Proventi e ricavi diversi	219.597
a) da utilizzo del patrimonio immobiliare	196.918
b) concorsi rimborsi e recuperi per attività diverse	22.679
c) plusvalenze ordinarie	
d) sopravvenienze attive ed insussistenze del passivo ordinarie	
e) altri ricavi istituzionali	
f) ricavi da attività commerciale	
5) Contributi in conto esercizio	-
a) contributi dalla Regione	
b) contributi dalla Provincia	
c) contributi dai Comuni dell'ambito distrettuale	
d) contributi dall'Azienda sanitaria	
e) contributi dallo Stato e da altri Enti pubblici	
f) altri contributi da privati	
Totale (A)	219.597
B) COSTI DELLA PRODUZIONE	
6) Acquisti beni	172
a) beni socio sanitari	18
b) beni tecnico-economici	154
7) Acquisti servizi	52.352
a) per la gestione dell'attività socio sanitaria e socio assistenziale	-
b) servizi esternalizzati	-
c) trasporti	-
d) consulenze socio sanitarie e socio assistenziali	35
e) altre consulenze	1.448
f) lavoro interinale e altre forme di collaborazione	-
g) utenze	2.015
h) manutenzioni e riparazioni ordinarie e cicliche	38.146
i) costi per organi Istituzionali	101
j) assicurazioni	10.222
k) altri	385
8) Godimento di beni di terzi	60
a) affitti	-
b) canoni di locazione finanziaria	-
c) service	60
9) Per il personale	14.327
a) salari e stipendi	11.217
b) oneri sociali	3.040
c) trattamento di fine rapporto	-
d) altri costi	70
10) Ammortamenti e svalutazioni	21.514
a) ammortamenti delle immobilizzazioni immateriali	126
b) ammortamento delle immobilizzazioni materiali	21.388
c) svalutazione delle immobilizzazioni	-
d) svalutazione dei crediti compresi nell'attivo circolante e delle disponibilità liquide	-

11) Variazione delle rimanenze di materie prime e dei beni di consumo	-
a) variazioni delle rimanenze di materie prime e dei beni di consumo socio-sanitari	-
b) variazione delle rimanenze di materie prime e di beni di consumo tecnico-economici	-
12) Accantonamenti ai fondi rischi	-
13) Altri accantonamenti	12.403
14) Oneri diversi di gestione	22.830
a) costi amministrativi	1.097
b) imposte non sul reddito	21.280
c) tasse	446
d) altri	7
e) minusvalenze ordinarie	-
f) sopravvenienze passive ed insussistenze dell'attivo ordinarie	-
g) contributi erogati ad aziende non profit	-
Totale (B)	123.658
DIFFERENZA TRA VALORE E COSTI DELLA PRODUZIONE (A-B)	95.939
C) <u>PROVENTI ED ONERI FINANZIARI</u>	
15) Proventi da partecipazioni	-
a) in società partecipate	-
b) da altri soggetti	-
16) Altri proventi finanziari	14
a) interessi attivi su titoli dell'attivo circolante	-
b) interessi attivi bancari e postali	14
c) proventi finanziari diversi	-
17) Interessi passivi ed altri oneri finanziari	4
a) su mutui	-
b) bancari	-
c) oneri finanziari diversi	4
Totale (C)	11
D) <u>RETTIFICHE DI VALORE DI ATTIVITA' FINANZIARIE</u>	
18) Rivalutazioni	-
a) di partecipazioni	-
b) di altri valori mobiliari	-
19) Svalutazioni	-
a) di partecipazioni	-
b) di altri valori mobiliari	-
Totale (D)	-
E) <u>PROVENTI E ONERI STRAORDINARI</u>	
20) Proventi da:	-
a) donazioni, lasciti ed erogazioni liberali	-
b) plusvalenze straordinarie	-
c) sopravvenienze attive ed insussistenze del passivo straordinarie	-
21) Oneri da:	-
a) minusvalenze straordinarie	-
b) sopravvenienze passive ed insussistenze dell'attivo straordinarie	-
Totale (E)	-
Risultato prima delle imposte (A+B+C+D+E)	95.950
22) Imposte sul reddito	24.587
a) Irap	957
b) Ires	23.630
23) UTILE (O PERDITA) DI ESERCIZIO	71.363

San Mauro Pascoli - Alloggi con servizi	2022
A) VALORE DELLA PRODUZIONE	
1) Ricavi da attività per servizi alla persona	34.500
a) rette	34.500
b) oneri a rilevo sanitario	
c) concorsi rimborsi e recuperi da attività per servizi alla persona	
d) altri ricavi	
2) Costi capitalizzati	-
a) incrementi di immobilizzazioni da lavori in corso	
b) quota per utilizzo contributi in conto capitale e donazioni vincolate ad investimenti	
3) Variazioni delle rimanenze di attività in corso	
4) Proventi e ricavi diversi	-
a) da utilizzo del patrimonio immobiliare	
b) concorsi rimborsi e recuperi per attività diverse	
c) plusvalenze ordinarie	
d) sopravvenienze attive ed insussistenze del passivo ordinarie	
e) altri ricavi istituzionali	
f) ricavi da attività commerciale	
5) Contributi in conto esercizio	-
a) contributi dalla Regione	
b) contributi dalla Provincia	
c) contributi dai Comuni dell'ambito distrettuale	
d) contributi dall'Azienda sanitaria	
e) contributi dallo Stato e da altri Enti pubblici	
f) altri contributi da privati	
Totale (A)	34.500
B) COSTI DELLA PRODUZIONE	
6) Acquisti beni	86
a) beni socio sanitari	9
b) beni tecnico-economici	77
7) Acquisti servizi	7.567
a) per la gestione dell'attività socio sanitaria e socio assistenziale	-
b) servizi esternalizzati	1.000
c) trasporti	-
d) consulenze socio sanitarie e socio assistenziali	18
e) altre consulenze	724
f) lavoro interinale e altre forme di collaborazione	-
g) utenze	45
h) manutenzioni e riparazioni ordinarie e cicliche	4.312
i) costi per organi Istituzionali	50
j) assicurazioni	1.225
k) altri	193
8) Godimento di beni di terzi	30
a) affitti	-
b) canoni di locazione finanziaria	-
c) service	30
9) Per il personale	7.164
a) salari e stipendi	5.609
b) oneri sociali	1.520
c) trattamento di fine rapporto	-
d) altri costi	35
10) Ammortamenti e svalutazioni	1.541
a) ammortamenti delle immobilizzazioni immateriali	63
b) ammortamento delle immobilizzazioni materiali	1.478
c) svalutazione delle immobilizzazioni	-
d) svalutazione dei crediti compresi nell'attivo circolante e delle disponibilità liquide	-

11) Variazione delle rimanenze di materie prime e dei beni di consumo	-
a) variazioni delle rimanenze di materie prime e dei beni di consumo socio-sanitari	-
b) variazione delle rimanenze di materie prime e di beni di consumo tecnico-economici	-
12) Accantonamenti ai fondi rischi	-
13) Altri accantonamenti	451
14) Oneri diversi di gestione	654
a) costi amministrativi	543
b) imposte non sul reddito	35
c) tasse	72
d) altri	4
d) minusvalenze ordinarie	-
f) sopravvenienze passive ed insussistenze dell'attivo ordinarie	-
g) contributi erogati ad aziende non profit	-
Totale (B)	17.493
DIFFERENZA TRA VALORE E COSTI DELLA PRODUZIONE (A-B)	17.007
C) <u>PROVENTI ED ONERI FINANZIARI</u>	
15) Proventi da partecipazioni	-
a) in società partecipate	-
b) da altri soggetti	-
16) Altri proventi finanziari	7
a) interessi attivi su titoli dell'attivo circolante	-
b) interessi attivi bancari e postali	7
c) proventi finanziari diversi	-
17) Interessi passivi ed altri oneri finanziari	2
a) su mutui	-
b) bancari	-
c) oneri finanziari diversi	2
Totale (C)	5
D) <u>RETTIFICHE DI VALORE DI ATTIVITA' FINANZIARIE</u>	
18) Rivalutazioni	-
a) di partecipazioni	-
b) di altri valori mobiliari	-
19) Svalutazioni	-
a) di partecipazioni	-
b) di altri valori mobiliari	-
Totale (D)	-
E) <u>PROVENTI E ONERI STRAORDINARI</u>	
20) Proventi da:	-
a) donazioni, lasciti ed erogazioni liberali	-
b) plusvalenze straordinarie	-
c) sopravvenienze attive ed insussistenze del passivo straordinarie	-
21) Oneri da:	-
a) minusvalenze straordinarie	-
b) sopravvenienze passive ed insussistenze dell'attivo straordinarie	-
Totale (E)	-
Risultato prima delle imposte (A+B+C+D+E)	17.012
22) Imposte sul reddito	479
a) Irap	479
b) Ires	-
23) UTILE (O PERDITA) DI ESERCIZIO	16.533

San Mauro Pascoli - Centro Diurno	2022
A) VALORE DELLA PRODUZIONE	
1) Ricavi da attività per servizi alla persona	-
a) rette	-
b) oneri a rilievo sanitario	-
c) concorsi rimborsi e recuperi da attività per servizi alla persona	-
d) altri ricavi	-
2) Costi capitalizzati	-
a) incrementi di immobilizzazioni da lavori in corso	-
b) quota per utilizzo contributi in conto capitale e donazioni vincolate ad investimenti	-
3) Variazioni delle rimanenze di attività in corso	-
4) Proventi e ricavi diversi	18.378
a) da utilizzo del patrimonio immobiliare	17.500
b) concorsi rimborsi e recuperi per attività diverse	878
c) plusvalenze ordinarie	-
d) sopravvenienze attive ed insussistenze del passivo ordinarie	-
e) altri ricavi istituzionali	-
f) ricavi da attività commerciale	-
5) Contributi in conto esercizio	-
a) contributi dalla Regione	-
b) contributi dalla Provincia	-
c) contributi dai Comuni dell'ambito distrettuale	-
d) contributi dall'Azienda sanitaria	-
e) contributi dallo Stato e da altri Enti pubblici	-
f) altri contributi da privati	-
Totale (A)	18.378
B) COSTI DELLA PRODUZIONE	
6) Acquisti beni	49
a) beni socio sanitari	5
b) beni tecnico-economali	44
7) Acquisti servizi	3.702
a) per la gestione dell'attività socio sanitaria e socio assistenziale	-
b) servizi esternalizzati	-
c) trasporti	-
d) consulenze socio sanitarie e socio assistenziali	10
e) altre consulenze	414
f) lavoro interinale e altre forme di collaborazione	-
g) utenze	26
h) manutenzioni e riparazioni ordinarie e cicliche	664
i) costi per organi Istituzionali	29
j) assicurazioni	2.449
k) altri	110
8) Godimento di beni di terzi	17
a) affitti	-
b) canoni di locazione finanziaria	-
c) service	17
9) Per il personale	4.093
a) salari e stipendi	3.205
b) oneri sociali	868
c) trattamento di fine rapporto	-
d) altri costi	20
10) Ammortamenti e svalutazioni	13.720
a) ammortamenti delle immobilizzazioni immateriali	36
b) ammortamento delle immobilizzazioni materiali	13.684
c) svalutazione delle immobilizzazioni	-
d) svalutazione dei crediti compresi nell'attivo circolante e delle disponibilità liquide	-

11) Variazione delle rimanenze di materie prime e dei beni di consumo	-
a) variazioni delle rimanenze di materie prime e dei beni di consumo socio-sanitari	-
b) variazione delle rimanenze di materie prime e di beni di consumo tecnico-economici	-
12) Accantonamenti ai fondi rischi	-
13) Altri accantonamenti	258
14) Oneri diversi di gestione	1.273
a) costi amministrativi	310
b) imposte non sul reddito	923
c) tasse	38
d) altri	2
d) minusvalenze ordinarie	-
f) sopravvenienze passive ed insussistenze dell'attivo ordinarie	-
g) contributi erogati ad aziende non profit	-
Totale (B)	23.112
DIFFERENZA TRA VALORE E COSTI DELLA PRODUZIONE (A-B)	- 4.734
C) <u>PROVENTI ED ONERI FINANZIARI</u>	
15) Proventi da partecipazioni	-
a) in società partecipate	-
b) da altri soggetti	-
16) Altri proventi finanziari	4
a) interessi attivi su titoli dell'attivo circolante	-
b) interessi attivi bancari e postali	4
c) proventi finanziari diversi	-
17) Interessi passivi ed altri oneri finanziari	1
a) su mutui	-
b) bancari	-
c) oneri finanziari diversi	1
Totale (C)	3
D) <u>RETTIFICHE DI VALORE DI ATTIVITA' FINANZIARIE</u>	
18) Rivalutazioni	-
a) di partecipazioni	-
b) di altri valori mobiliari	-
19) Svalutazioni	-
a) di partecipazioni	-
b) di altri valori mobiliari	-
Totale (D)	-
E) <u>PROVENTI E ONERI STRAORDINARI</u>	
20) Proventi da:	-
a) donazioni, lasciti ed erogazioni liberali	-
b) plusvalenze straordinarie	-
c) sopravvenienze attive ed insussistenze del passivo straordinarie	-
21) Oneri da:	-
a) minusvalenze straordinarie	-
b) sopravvenienze passive ed insussistenze dell'attivo straordinarie	-
Totale (E)	-
Risultato prima delle imposte (A+B+C+D+E)	- 4.731
22) Imposte sul reddito	2.373
a) Irap	273
b) Ires	2.100
23) UTILE (O PERDITA) DI ESERCIZIO	- 7.104

San Mauro Pascoli - Scuola dell'infanzia	2022
A) VALORE DELLA PRODUZIONE	
1) Ricavi da attività per servizi alla persona	-
a) rette	
b) oneri a rilevo sanitario	
c) concorsi rimborsi e recuperi da attività per servizi alla persona	
d) altri ricavi	
2) Costi capitalizzati	-
a) incrementi di immobilizzazioni da lavori in corso	
b) quota per utilizzo contributi in conto capitale e donazioni vincolate ad investimenti	
3) Variazioni delle rimanenze di attività in corso	
4) Proventi e ricavi diversi	2.070
a) da utilizzo del patrimonio immobiliare	
b) concorsi rimborsi e recuperi per attività diverse	478
c) plusvalenze ordinarie	
d) sopravvenienze attive ed insussistenze del passivo ordinarie	
e) altri ricavi istituzionali	
f) ricavi da attività commerciale	1.592
5) Contributi in conto esercizio	-
a) contributi dalla Regione	
b) contributi dalla Provincia	
c) contributi dai Comuni dell'ambito distrettuale	
d) contributi dall'Azienda sanitaria	
e) contributi dallo Stato e da altri Enti pubblici	
f) altri contributi da privati	
Totale (A)	2.070
B) COSTI DELLA PRODUZIONE	
6) Acquisti beni	12
a) beni socio sanitari	1
b) beni tecnico-economici	11
7) Acquisti servizi	816
a) per la gestione dell'attività socio sanitaria e socio assistenziale	-
b) servizi esternalizzati	-
c) trasporti	-
d) consulenze socio sanitarie e socio assistenziali	3
e) altre consulenze	103
f) lavoro interinale e altre forme di collaborazione	-
g) utenze	484
h) manutenzioni e riparazioni ordinarie e cicliche	16
i) costi per organi Istituzionali	7
j) assicurazioni	175
k) altri	28
8) Godimento di beni di terzi	4.004
a) affitti	4.000
b) canoni di locazione finanziaria	-
c) service	4
9) Per il personale	1.023
a) salari e stipendi	801
b) oneri sociali	217
c) trattamento di fine rapporto	-
d) altri costi	5
10) Ammortamenti e svalutazioni	26
a) ammortamenti delle immobilizzazioni immateriali	9
b) ammortamento delle immobilizzazioni materiali	17
c) svalutazione delle immobilizzazioni	-
d) svalutazione dei crediti compresi nell'attivo circolante e delle disponibilità liquide	-

11) Variazione delle rimanenze di materie prime e dei beni di consumo	-
a) variazioni delle rimanenze di materie prime e dei beni di consumo socio-sanitari	-
b) variazione delle rimanenze di materie prime e di beni di consumo tecnico-economali	-
12) Accantonamenti ai fondi rischi	-
13) Altri accantonamenti	64
14) Oneri diversi di gestione	94
a) costi amministrativi	78
b) imposte non sul reddito	5
c) tasse	10
d) altri	1
d) minusvalenze ordinarie	-
f) sopravvenienze passive ed insussistenze dell'attivo ordinarie	-
g) contributi erogati ad aziende non profit	-
Totale (B)	6.039
DIFFERENZA TRA VALORE E COSTI DELLA PRODUZIONE (A-B)	- 3.969
C) <u>PROVENTI ED ONERI FINANZIARI</u>	
15) Proventi da partecipazioni	-
a) in società partecipate	-
b) da altri soggetti	-
16) Altri proventi finanziari	1
a) interessi attivi su titoli dell'attivo circolante	-
b) interessi attivi bancari e postali	1
c) proventi finanziari diversi	-
17) Interessi passivi ed altri oneri finanziari	-
a) su mutui	-
b) bancari	-
c) oneri finanziari diversi	-
Totale (C)	1
D) <u>RETTIFICHE DI VALORE DI ATTIVITA' FINANZIARIE</u>	
18) Rivalutazioni	-
a) di partecipazioni	-
b) di altri valori mobiliari	-
19) Svalutazioni	-
a) di partecipazioni	-
b) di altri valori mobiliari	-
Totale (D)	-
E) <u>PROVENTI E ONERI STRAORDINARI</u>	
20) Proventi da:	-
a) donazioni, lasciti ed erogazioni liberali	-
b) plusvalenze straordinarie	-
c) sopravvenienze attive ed insussistenze del passivo straordinarie	-
21) Oneri da:	-
a) minusvalenze straordinarie	-
b) sopravvenienze passive ed insussistenze dell'attivo straordinarie	-
Totale (E)	-
Risultato prima delle imposte (A+B+C+D+E)	- 3.968
22) Imposte sul reddito	259
a) Irap	68
b) Ires	191
23) UTILE (O PERDITA) DI ESERCIZIO	- 4.227

Savignano sul Rubicone - Casa Residenza Anziani	2021
A) VALORE DELLA PRODUZIONE	
1) Ricavi da attività per servizi alla persona	-
a) rette	
b) oneri a rilievo sanitario	
c) concorsi rimborsi e recuperi da attività per servizi alla persona	
d) altri ricavi	
2) Costi capitalizzati	-
a) incrementi di immobilizzazioni da lavori in corso	
b) quota per utilizzo contributi in conto capitale e donazioni vincolate ad investimenti	
3) Variazioni delle rimanenze di attività in corso	
4) Proventi e ricavi diversi	111.006
a) da utilizzo del patrimonio immobiliare	102.200
b) concorsi rimborsi e recuperi per attività diverse	8.806
c) plusvalenze ordinarie	
d) sopravvenienze attive ed insussistenze del passivo ordinarie	
e) altri ricavi istituzionali	
f) ricavi da attività commerciale	
5) Contributi in conto esercizio	-
a) contributi dalla Regione	
b) contributi dalla Provincia	
c) contributi dai Comuni dell'ambito distrettuale	
d) contributi dall'Azienda sanitaria	
e) contributi dallo Stato e da altri Enti pubblici	
f) altri contributi da privati	
Totale (A)	111.006
B) COSTI DELLA PRODUZIONE	
6) Acquisti beni	86
a) beni socio sanitari	9
b) beni tecnico-economici	77
7) Acquisti servizi	35.286
a) per la gestione dell'attività socio sanitaria e socio assistenziale	-
b) servizi esternalizzati	-
c) trasporti	-
d) consulenze socio sanitarie e socio assistenziali	18
e) altre consulenze	7.724
f) lavoro interinale e altre forme di collaborazione	-
g) utenze	45
h) manutenzioni e riparazioni ordinarie e cicliche	22.112
i) costi per organi Istituzionali	50
j) assicurazioni	5.144
k) altri	193
8) Godimento di beni di terzi	30
a) affitti	-
b) canoni di locazione finanziaria	-
c) service	30
9) Per il personale	7.164
a) salari e stipendi	5.609
b) oneri sociali	1.520
c) trattamento di fine rapporto	-
d) altri costi	35
10) Ammortamenti e svalutazioni	61.083
a) ammortamenti delle immobilizzazioni immateriali	63
b) ammortamento delle immobilizzazioni materiali	61.020
c) svalutazione delle immobilizzazioni	-
d) svalutazione dei crediti compresi nell'attivo circolante e delle disponibilità liquide	-

11) Variazione delle rimanenze di materie prime e dei beni di consumo	-
a) variazioni delle rimanenze di materie prime e dei beni di consumo socio-sanitari	-
b) variazione delle rimanenze di materie prime e di beni di consumo tecnico-economali	-
12) Accantonamenti ai fondi rischi	-
13) Altri accantonamenti	7.951
14) Oneri diversi di gestione	10.882
a) costi amministrativi	543
b) imposte non sul reddito	9.468
c) tasse	67
d) altri	804
d) minusvalenze ordinarie	-
f) sopravvenienze passive ed insussistenze dell'attivo ordinarie	-
g) contributi erogati ad aziende non profit	-
Totale (B)	122.482
DIFFERENZA TRA VALORE E COSTI DELLA PRODUZIONE (A-B)	- 11.476
C) <u>PROVENTI ED ONERI FINANZIARI</u>	
15) Proventi da partecipazioni	-
a) in società partecipate	-
b) da altri soggetti	-
16) Altri proventi finanziari	7
a) interessi attivi su titoli dell'attivo circolante	-
b) interessi attivi bancari e postali	7
c) proventi finanziari diversi	-
17) Interessi passivi ed altri oneri finanziari	2
a) su mutui	-
b) bancari	-
c) oneri finanziari diversi	2
Totale (C)	5
D) <u>RETTIFICHE DI VALORE DI ATTIVITA' FINANZIARIE</u>	
18) Rivalutazioni	-
a) di partecipazioni	-
b) di altri valori mobiliari	-
19) Svalutazioni	-
a) di partecipazioni	-
b) di altri valori mobiliari	-
Totale (D)	-
E) <u>PROVENTI E ONERI STRAORDINARI</u>	
20) Proventi da:	-
a) donazioni, lasciti ed erogazioni liberali	-
b) plusvalenze straordinarie	-
c) sopravvenienze attive ed insussistenze del passivo straordinarie	-
21) Oneri da:	-
a) minusvalenze straordinarie	-
b) sopravvenienze passive ed insussistenze dell'attivo straordinarie	-
Totale (E)	-
Risultato prima delle imposte (A+B+C+D+E)	- 11.471
22) Imposte sul reddito	12.743
a) Irap	479
b) Ires	12.264
23) UTILE (O PERDITA) DI ESERCIZIO	- 24.214

Sogliano al Rubicone - Casa Residenza Anziani	2022
A) VALORE DELLA PRODUZIONE	
1) Ricavi da attività per servizi alla persona	-
a) rette	
b) oneri a rilevo sanitario	
c) concorsi rimborsi e recuperi da attività per servizi alla persona	
d) altri ricavi	
2) Costi capitalizzati	-
a) incrementi di immobilizzazioni da lavori in corso	
b) quota per utilizzo contributi in conto capitale e donazioni vincolate ad investimenti	
3) Variazioni delle rimanenze di attività in corso	
4) Proventi e ricavi diversi	33.524
a) da utilizzo del patrimonio immobiliare	2.864
b) concorsi rimborsi e recuperi per attività diverse	
c) plusvalenze ordinarie	
d) sopravvenienze attive ed insussistenze del passivo ordinarie	
e) altri ricavi istituzionali	
f) ricavi da attività commerciale	30.660
5) Contributi in conto esercizio	-
a) contributi dalla Regione	
b) contributi dalla Provincia	
c) contributi dai Comuni dell'ambito distrettuale	
d) contributi dall'Azienda sanitaria	
e) contributi dallo Stato e da altri Enti pubblici	
f) altri contributi da privati	
Totale (A)	33.524
B) COSTI DELLA PRODUZIONE	
6) Acquisti beni	37
a) beni socio sanitari	4
b) beni tecnico-economici	33
7) Acquisti servizi	1.015
a) per la gestione dell'attività socio sanitaria e socio assistenziale	-
b) servizi esternalizzati	-
c) trasporti	-
d) consulenze socio sanitarie e socio assistenziali	8
e) altre consulenze	310
f) lavoro interinale e altre forme di collaborazione	-
g) utenze	19
h) manutenzioni e riparazioni ordinarie e cicliche	48
i) costi per organi Istituzionali	22
j) assicurazioni	525
k) altri	83
8) Godimento di beni di terzi	13
a) affitti	-
b) canoni di locazione finanziaria	-
c) service	13
9) Per il personale	3.070
a) salari e stipendi	2.404
b) oneri sociali	651
c) trattamento di fine rapporto	-
d) altri costi	15
10) Ammortamenti e svalutazioni	257
a) ammortamenti delle immobilizzazioni immateriali	27
b) ammortamento delle immobilizzazioni materiali	230
c) svalutazione delle immobilizzazioni	-
d) svalutazione dei crediti compresi nell'attivo circolante e delle disponibilità liquide	-

11) Variazione delle rimanenze di materie prime e dei beni di consumo	-
a) variazioni delle rimanenze di materie prime e dei beni di consumo socio-sanitari	-
b) variazione delle rimanenze di materie prime e di beni di consumo tecnico-economici	-
12) Accantonamenti ai fondi rischi	-
13) Altri accantonamenti	193
14) Oneri diversi di gestione	335
a) costi amministrativi	233
b) imposte non sul reddito	71
c) tasse	29
d) altri	2
d) minusvalenze ordinarie	-
f) sopravvenienze passive ed insussistenze dell'attivo ordinarie	-
g) contributi erogati ad aziende non profit	-
Totale (B)	4.920
DIFFERENZA TRA VALORE E COSTI DELLA PRODUZIONE (A-B)	28.604
C) <u>PROVENTI ED ONERI FINANZIARI</u>	
15) Proventi da partecipazioni	-
a) in società partecipate	-
b) da altri soggetti	-
16) Altri proventi finanziari	3
a) interessi attivi su titoli dell'attivo circolante	-
b) interessi attivi bancari e postali	3
c) proventi finanziari diversi	-
17) Interessi passivi ed altri oneri finanziari	1
a) su mutui	-
b) bancari	-
c) oneri finanziari diversi	1
Totale (C)	2
D) <u>RETTIFICHE DI VALORE DI ATTIVITA' FINANZIARIE</u>	
18) Rivalutazioni	-
a) di partecipazioni	-
b) di altri valori mobiliari	-
19) Svalutazioni	-
a) di partecipazioni	-
b) di altri valori mobiliari	-
Totale (D)	-
E) <u>PROVENTI E ONERI STRAORDINARI</u>	
20) Proventi da:	-
a) donazioni, lasciti ed erogazioni liberali	-
b) plusvalenze straordinarie	-
c) sopravvenienze attive ed insussistenze del passivo straordinarie	-
21) Oneri da:	-
a) minusvalenze straordinarie	-
b) sopravvenienze passive ed insussistenze dell'attivo straordinarie	-
Totale (E)	-
Risultato prima delle imposte (A+B+C+D+E)	28.606
22) Imposte sul reddito	3.884
a) Irap	205
b) Ires	3.679
23) UTILE (O PERDITA) DI ESERCIZIO	24.722

Roncofreddo - Casa Residenza Anziani	2022
A) VALORE DELLA PRODUZIONE	
1) Ricavi da attività per servizi alla persona	-
a) rette	
b) oneri a rilevo sanitario	
c) concorsi rimborsi e recuperi da attività per servizi alla persona	
d) altri ricavi	
2) Costi capitalizzati	-
a) incrementi di immobilizzazioni da lavori in corso	
b) quota per utilizzo contributi in conto capitale e donazioni vincolate ad investimenti	
3) Variazioni delle rimanenze di attività in corso	
4) Proventi e ricavi diversi	64.811
a) da utilizzo del patrimonio immobiliare	64.811
b) concorsi rimborsi e recuperi per attività diverse	
c) plusvalenze ordinarie	
d) sopravvenienze attive ed insussistenze del passivo ordinarie	
e) altri ricavi istituzionali	
f) ricavi da attività commerciale	
5) Contributi in conto esercizio	-
a) contributi dalla Regione	
b) contributi dalla Provincia	
c) contributi dai Comuni dell'ambito distrettuale	
d) contributi dall'Azienda sanitaria	
e) contributi dallo Stato e da altri Enti pubblici	
f) altri contributi da privati	
Totale (A)	64.811
B) COSTI DELLA PRODUZIONE	
6) Acquisti beni	61
a) beni socio sanitari	6
b) beni tecnico-economici	55
7) Acquisti servizi	13.761
a) per la gestione dell'attività socio sanitaria e socio assistenziale	-
b) servizi esternalizzati	-
c) trasporti	-
d) consulenze socio sanitarie e socio assistenziali	13
e) altre consulenze	517
f) lavoro interinale e altre forme di collaborazione	-
g) utenze	32
h) manutenzioni e riparazioni ordinarie e cicliche	10.020
i) costi per organi Istituzionali	36
j) assicurazioni	3.005
k) altri	138
8) Godimento di beni di terzi	21
a) affitti	-
b) canoni di locazione finanziaria	-
c) service	21
9) Per il personale	5.117
a) salari e stipendi	4.006
b) oneri sociali	1.086
c) trattamento di fine rapporto	-
d) altri costi	25
10) Ammortamenti e svalutazioni	4.318
a) ammortamenti delle immobilizzazioni immateriali	45
b) ammortamento delle immobilizzazioni materiali	4.273
c) svalutazione delle immobilizzazioni	-
d) svalutazione dei crediti compresi nell'attivo circolante e delle disponibilità liquide	-

11) Variazione delle rimanenze di materie prime e dei beni di consumo	-
a) variazioni delle rimanenze di materie prime e dei beni di consumo socio-sanitari	-
b) variazione delle rimanenze di materie prime e di beni di consumo tecnico-economici	-
12) Accantonamenti ai fondi rischi	-
13) Altri accantonamenti	4.072
14) Oneri diversi di gestione	9.075
a) costi amministrativi	388
b) imposte non sul reddito	8.636
c) tasse	48
d) altri	3
d) minusvalenze ordinarie	-
f) sopravvenienze passive ed insussistenze dell'attivo ordinarie	-
g) contributi erogati ad aziende non profit	-
Totale (B)	36.425
DIFFERENZA TRA VALORE E COSTI DELLA PRODUZIONE (A-B)	28.386
C) <u>PROVENTI ED ONERI FINANZIARI</u>	
15) Proventi da partecipazioni	-
a) in società partecipate	-
b) da altri soggetti	-
16) Altri proventi finanziari	5
a) interessi attivi su titoli dell'attivo circolante	-
b) interessi attivi bancari e postali	5
c) proventi finanziari diversi	-
17) Interessi passivi ed altri oneri finanziari	1
a) su mutui	-
b) bancari	-
c) oneri finanziari diversi	1
Totale (C)	4
D) <u>RETTIFICHE DI VALORE DI ATTIVITA' FINANZIARIE</u>	
18) Rivalutazioni	-
a) di partecipazioni	-
b) di altri valori mobiliari	-
19) Svalutazioni	-
a) di partecipazioni	-
b) di altri valori mobiliari	-
Totale (D)	-
E) <u>PROVENTI E ONERI STRAORDINARI</u>	
20) Proventi da:	-
a) donazioni, lasciti ed erogazioni liberali	-
b) plusvalenze straordinarie	-
c) sopravvenienze attive ed insussistenze del passivo straordinarie	-
21) Oneri da:	-
a) minusvalenze straordinarie	-
b) sopravvenienze passive ed insussistenze dell'attivo straordinarie	-
Totale (E)	-
Risultato prima delle imposte (A+B+C+D+E)	28.390
22) Imposte sul reddito	8.119
a) Irap	342
b) Ires	7.777
23) UTILE (O PERDITA) DI ESERCIZIO	20.271

Roncofreddo - Alloggi con servizi	2022
A) <u>VALORE DELLA PRODUZIONE</u>	
1) Ricavi da attività per servizi alla persona	12.300
a) rette	12.300
b) oneri a rilevo sanitario	
c) concorsi rimborsi e recuperi da attività per servizi alla persona	
d) altri ricavi	
2) Costi capitalizzati	-
a) incrementi di immobilizzazioni da lavori in corso	
b) quota per utilizzo contributi in conto capitale e donazioni vincolate ad investimenti	
3) Variazioni delle rimanenze di attività in corso	
4) Proventi e ricavi diversi	800
a) da utilizzo del patrimonio immobiliare	
b) concorsi rimborsi e recuperi per attività diverse	800
c) plusvalenze ordinarie	
d) sopravvenienze attive ed insussistenze del passivo ordinarie	
e) altri ricavi istituzionali	
f) ricavi da attività commerciale	
5) Contributi in conto esercizio	-
a) contributi dalla Regione	
b) contributi dalla Provincia	
c) contributi dai Comuni dell'ambito distrettuale	
d) contributi dall'Azienda sanitaria	
e) contributi dallo Stato e da altri Enti pubblici	
f) altri contributi da privati	
Totale (A)	13.100
B) <u>COSTI DELLA PRODUZIONE</u>	
6) Acquisti beni	25
a) beni socio sanitari	3
b) beni tecnico-economici	22
7) Acquisti servizi	13.006
a) per la gestione dell'attività socio sanitaria e socio assistenziale	-
b) servizi esternalizzati	-
c) trasporti	-
d) consulenze socio sanitarie e socio assistenziali	5
e) altre consulenze	207
f) lavoro interinale e altre forme di collaborazione	-
g) utenze	9.815
h) manutenzioni e riparazioni ordinarie e cicliche	2.332
i) costi per organi Istituzionali	14
j) assicurazioni	578
k) altri	55
8) Godimento di beni di terzi	9
a) affitti	-
b) canoni di locazione finanziaria	-
c) service	9
9) Per il personale	2.046
a) salari e stipendi	1.602
b) oneri sociali	434
c) trattamento di fine rapporto	-
d) altri costi	10
10) Ammortamenti e svalutazioni	5.574
a) ammortamenti delle immobilizzazioni immateriali	18
b) ammortamento delle immobilizzazioni materiali	5.556
c) svalutazione delle immobilizzazioni	-
d) svalutazione dei crediti compresi nell'attivo circolante e delle disponibilità liquide	-

11) Variazione delle rimanenze di materie prime e dei beni di consumo	-
a) variazioni delle rimanenze di materie prime e dei beni di consumo socio-sanitari	-
b) variazione delle rimanenze di materie prime e di beni di consumo tecnico-economici	-
12) Accantonamenti ai fondi rischi	-
13) Altri accantonamenti	129
14) Oneri diversi di gestione	217
a) costi amministrativi	155
b) imposte non sul reddito	37
c) tasse	24
d) altri	1
d) minusvalenze ordinarie	-
f) sopravvenienze passive ed insussistenze dell'attivo ordinarie	-
g) contributi erogati ad aziende non profit	-
Totale (B)	21.006
DIFFERENZA TRA VALORE E COSTI DELLA PRODUZIONE (A-B)	- 7.906
C) <u>PROVENTI ED ONERI FINANZIARI</u>	
15) Proventi da partecipazioni	-
a) in società partecipate	-
b) da altri soggetti	-
16) Altri proventi finanziari	2
a) interessi attivi su titoli dell'attivo circolante	-
b) interessi attivi bancari e postali	2
c) proventi finanziari diversi	-
17) Interessi passivi ed altri oneri finanziari	1
a) su mutui	-
b) bancari	-
c) oneri finanziari diversi	1
Totale (C)	1
D) <u>RETTIFICHE DI VALORE DI ATTIVITA' FINANZIARIE</u>	
18) Rivalutazioni	-
a) di partecipazioni	-
b) di altri valori mobiliari	-
19) Svalutazioni	-
a) di partecipazioni	-
b) di altri valori mobiliari	-
Totale (D)	-
E) <u>PROVENTI E ONERI STRAORDINARI</u>	
20) Proventi da:	-
a) donazioni, lasciti ed erogazioni liberali	-
b) plusvalenze straordinarie	-
c) sopravvenienze attive ed insussistenze del passivo straordinarie	-
21) Oneri da:	-
a) minusvalenze straordinarie	-
b) sopravvenienze passive ed insussistenze dell'attivo straordinarie	-
Totale (E)	-
Risultato prima delle imposte (A+B+C+D+E)	- 7.905
22) Imposte sul reddito	221
a) Irap	137
b) Ires	84
23) UTILE (O PERDITA) DI ESERCIZIO	- 8.126

Ex Istituto A. Merlara	2022
A) VALORE DELLA PRODUZIONE	
1) Ricavi da attività per servizi alla persona	-
a) rette	
b) oneri a rilevo sanitario	
c) concorsi rimborsi e recuperi da attività per servizi alla persona	
d) altri ricavi	
2) Costi capitalizzati	-
a) incrementi di immobilizzazioni da lavori in corso	
b) quota per utilizzo contributi in conto capitale e donazioni vincolate ad investimenti	
3) Variazioni delle rimanenze di attività in corso	
4) Proventi e ricavi diversi	5.500
a) da utilizzo del patrimonio immobiliare	5.500
b) concorsi rimborsi e recuperi per attività diverse	
c) plusvalenze ordinarie	
d) sopravvenienze attive ed insussistenze del passivo ordinarie	
e) altri ricavi istituzionali	
f) ricavi da attività commerciale	
5) Contributi in conto esercizio	-
a) contributi dalla Regione	
b) contributi dalla Provincia	
c) contributi dai Comuni dell'ambito distrettuale	
d) contributi dall'Azienda sanitaria	
e) contributi dallo Stato e da altri Enti pubblici	
f) altri contributi da privati	
Totale (A)	5.500
B) COSTI DELLA PRODUZIONE	
6) Acquisti beni	12
a) beni socio sanitari	1
b) beni tecnico-economici	11
7) Acquisti servizi	5.318
a) per la gestione dell'attività socio sanitaria e socio assistenziale	-
b) servizi esternalizzati	-
c) trasporti	-
d) consulenze socio sanitarie e socio assistenziali	3
e) altre consulenze	103
f) lavoro interinale e altre forme di collaborazione	-
g) utenze	6
h) manutenzioni e riparazioni ordinarie e cicliche	4.996
i) costi per organi Istituzionali	7
j) assicurazioni	175
k) altri	28
8) Godimento di beni di terzi	4
a) affitti	-
b) canoni di locazione finanziaria	-
c) service	4
9) Per il personale	1.023
a) salari e stipendi	801
b) oneri sociali	217
c) trattamento di fine rapporto	-
d) altri costi	5
10) Ammortamenti e svalutazioni	3.345
a) ammortamenti delle immobilizzazioni immateriali	9
b) ammortamento delle immobilizzazioni materiali	3.336
c) svalutazione delle immobilizzazioni	-
d) svalutazione dei crediti compresi nell'attivo circolante e delle disponibilità liquide	-

11) Variazione delle rimanenze di materie prime e dei beni di consumo	-
a) variazioni delle rimanenze di materie prime e dei beni di consumo socio-sanitari	-
b) variazione delle rimanenze di materie prime e di beni di consumo tecnico-economici	-
12) Accantonamenti ai fondi rischi	-
13) Altri accantonamenti	3.814
14) Oneri diversi di gestione	200
a) costi amministrativi	78
b) imposte non sul reddito	61
c) tasse	10
d) altri	51
d) minusvalenze ordinarie	-
f) sopravvenienze passive ed insussistenze dell'attivo ordinarie	-
g) contributi erogati ad aziende non profit	-
Totale (B)	13.716
DIFFERENZA TRA VALORE E COSTI DELLA PRODUZIONE (A-B)	- 8.216
C) <u>PROVENTI ED ONERI FINANZIARI</u>	
15) Proventi da partecipazioni	-
a) in società partecipate	-
b) da altri soggetti	-
16) Altri proventi finanziari	1
a) interessi attivi su titoli dell'attivo circolante	-
b) interessi attivi bancari e postali	1
c) proventi finanziari diversi	-
17) Interessi passivi ed altri oneri finanziari	-
a) su mutui	-
b) bancari	-
c) oneri finanziari diversi	-
Totale (C)	1
D) <u>RETTIFICHE DI VALORE DI ATTIVITA' FINANZIARIE</u>	
18) Rivalutazioni	-
a) di partecipazioni	-
b) di altri valori mobiliari	-
19) Svalutazioni	-
a) di partecipazioni	-
b) di altri valori mobiliari	-
Totale (D)	-
E) <u>PROVENTI E ONERI STRAORDINARI</u>	
20) Proventi da:	-
a) donazioni, lasciti ed erogazioni liberali	-
b) plusvalenze straordinarie	-
c) sopravvenienze attive ed insussistenze del passivo straordinarie	-
21) Oneri da:	-
a) minusvalenze straordinarie	-
b) sopravvenienze passive ed insussistenze dell'attivo straordinarie	-
Totale (E)	-
Risultato prima delle imposte (A+B+C+D+E)	- 8.215
22) Imposte sul reddito	728
a) Irap	68
b) Ires	660
23) UTILE (O PERDITA) DI ESERCIZIO	- 8.943

<i>Telesoccorso</i>	<i>2022</i>
A) <u>VALORE DELLA PRODUZIONE</u>	
1) Ricavi da attività per servizi alla persona	16.496
a) rette	16.496
b) oneri a rilevo sanitario	
c) concorsi rimborsi e recuperi da attività per servizi alla persona	
d) altri ricavi	
2) Costi capitalizzati	-
a) incrementi di immobilizzazioni da lavori in corso	
b) quota per utilizzo contributi in conto capitale e donazioni vincolate ad investimenti	
3) Variazioni delle rimanenze di attività in corso	
4) Proventi e ricavi diversi	-
a) da utilizzo del patrimonio immobiliare	
b) concorsi rimborsi e recuperi per attività diverse	-
c) plusvalenze ordinarie	
d) sopravvenienze attive ed insussistenze del passivo ordinarie	
e) altri ricavi istituzionali	
f) ricavi da attività commerciale	
5) Contributi in conto esercizio	-
a) contributi dalla Regione	
b) contributi dalla Provincia	
c) contributi dai Comuni dell'ambito distrettuale	
d) contributi dall'Azienda sanitaria	
e) contributi dallo Stato e da altri Enti pubblici	
f) altri contributi da privati	
Totale (A)	16.496
B) <u>COSTI DELLA PRODUZIONE</u>	
6) Acquisti beni	49
a) beni socio sanitari	5
b) beni tecnico-economici	44
7) Acquisti servizi	11.303
a) per la gestione dell'attività socio sanitaria e socio assistenziale	9.950
b) servizi esternalizzati	-
c) trasporti	-
d) consulenze socio sanitarie e socio assistenziali	10
e) altre consulenze	414
f) lavoro interinale e altre forme di collaborazione	-
g) utenze	26
h) manutenzioni e riparazioni ordinarie e cicliche	64
i) costi per organi Istituzionali	29
j) assicurazioni	700
k) altri	110
8) Godimento di beni di terzi	17
a) affitti	-
b) canoni di locazione finanziaria	-
c) service	17
9) Per il personale	4.093
a) salari e stipendi	3.205
b) oneri sociali	868
c) trattamento di fine rapporto	-
d) altri costi	20
10) Ammortamenti e svalutazioni	105
a) ammortamenti delle immobilizzazioni immateriali	36
b) ammortamento delle immobilizzazioni materiali	69
c) svalutazione delle immobilizzazioni	-
d) svalutazione dei crediti compresi nell'attivo circolante e delle disponibilità liquide	-

11) Variazione delle rimanenze di materie prime e dei beni di consumo	-
a) variazioni delle rimanenze di materie prime e dei beni di consumo socio-sanitari	-
b) variazione delle rimanenze di materie prime e di beni di consumo tecnico-economici	-
12) Accantonamenti ai fondi rischi	-
13) Altri accantonamenti	258
14) Oneri diversi di gestione	370
a) costi amministrativi	310
b) imposte non sul reddito	20
c) tasse	38
d) altri	2
d) minusvalenze ordinarie	-
f) sopravvenienze passive ed insussistenze dell'attivo ordinarie	-
g) contributi erogati ad aziende non profit	-
Totale (B)	16.195
DIFFERENZA TRA VALORE E COSTI DELLA PRODUZIONE (A-B)	301
C) <u>PROVENTI ED ONERI FINANZIARI</u>	
15) Proventi da partecipazioni	-
a) in società partecipate	-
b) da altri soggetti	-
16) Altri proventi finanziari	4
a) interessi attivi su titoli dell'attivo circolante	-
b) interessi attivi bancari e postali	4
c) proventi finanziari diversi	-
17) Interessi passivi ed altri oneri finanziari	1
a) su mutui	-
b) bancari	-
c) oneri finanziari diversi	1
Totale (C)	3
D) <u>RETTIFICHE DI VALORE DI ATTIVITA' FINANZIARIE</u>	
18) Rivalutazioni	-
a) di partecipazioni	-
b) di altri valori mobiliari	-
19) Svalutazioni	-
a) di partecipazioni	-
b) di altri valori mobiliari	-
Totale (D)	-
E) <u>PROVENTI E ONERI STRAORDINARI</u>	
20) Proventi da:	-
a) donazioni, lasciti ed erogazioni liberali	-
b) plusvalenze straordinarie	-
c) sopravvenienze attive ed insussistenze del passivo straordinarie	-
21) Oneri da:	-
a) minusvalenze straordinarie	-
b) sopravvenienze passive ed insussistenze dell'attivo straordinarie	-
Totale (E)	-
Risultato prima delle imposte (A+B+C+D+E)	304
22) Imposte sul reddito	273
a) Irap	273
b) Ires	-
23) UTILE (O PERDITA) DI ESERCIZIO	31

Caffè Alzheimer	2022
A) <u>VALORE DELLA PRODUZIONE</u>	
1) Ricavi da attività per servizi alla persona	36.000
a) rette	
b) oneri a rilevo sanitario	
c) concorsi rimborsi e recuperi da attività per servizi alla persona	
d) altri ricavi	36.000
2) Costi capitalizzati	-
a) incrementi di immobilizzazioni da lavori in corso	
b) quota per utilizzo contributi in conto capitale e donazioni vincolate ad investimenti	
3) Variazioni delle rimanenze di attività in corso	
4) Proventi e ricavi diversi	-
a) da utilizzo del patrimonio immobiliare	
b) concorsi rimborsi e recuperi per attività diverse	
c) plusvalenze ordinarie	
d) sopravvenienze attive ed insussistenze del passivo ordinarie	
e) altri ricavi istituzionali	
f) ricavi da attività commerciale	
5) Contributi in conto esercizio	-
a) contributi dalla Regione	
b) contributi dalla Provincia	
c) contributi dai Comuni dell'ambito distrettuale	
d) contributi dall'Azienda sanitaria	
e) contributi dallo Stato e da altri Enti pubblici	
f) altri contributi da privati	
Totale (A)	36.000
B) <u>COSTI DELLA PRODUZIONE</u>	
6) Acquisti beni	1.674
a) beni socio sanitari	408
b) beni tecnico-economici	1.266
7) Acquisti servizi	27.332
a) per la gestione dell'attività socio sanitaria e socio assistenziale	-
b) servizi esternalizzati	-
c) trasporti	1.440
d) consulenze socio sanitarie e socio assistenziali	15
e) altre consulenze	620
f) lavoro interinale e altre forme di collaborazione	-
g) utenze	238
h) manutenzioni e riparazioni ordinarie e cicliche	146
i) costi per organi Istituzionali	43
j) assicurazioni	1.165
k) altri	23.665
8) Godimento di beni di terzi	176
a) affitti	-
b) canoni di locazione finanziaria	-
c) service	176
9) Per il personale	6.140
a) salari e stipendi	4.807
b) oneri sociali	1.303
c) trattamento di fine rapporto	-
d) altri costi	30
10) Ammortamenti e svalutazioni	212
a) ammortamenti delle immobilizzazioni immateriali	54
b) ammortamento delle immobilizzazioni materiali	158
c) svalutazione delle immobilizzazioni	-
d) svalutazione dei crediti compresi nell'attivo circolante e delle disponibilità liquide	-

11) Variazione delle rimanenze di materie prime e dei beni di consumo	-
a) variazioni delle rimanenze di materie prime e dei beni di consumo socio-sanitari	-
b) variazione delle rimanenze di materie prime e di beni di consumo tecnico-economici	-
12) Accantonamenti ai fondi rischi	-
13) Altri accantonamenti	387
14) Oneri diversi di gestione	1.305
a) costi amministrativi	1.065
b) imposte non sul reddito	30
c) tasse	207
d) altri	3
d) minusvalenze ordinarie	-
f) sopravvenienze passive ed insussistenze dell'attivo ordinarie	-
g) contributi erogati ad aziende non profit	-
Totale (B)	37.226
DIFFERENZA TRA VALORE E COSTI DELLA PRODUZIONE (A-B)	- 1.226
C) <u>PROVENTI ED ONERI FINANZIARI</u>	
15) Proventi da partecipazioni	-
a) in società partecipate	-
b) da altri soggetti	-
16) Altri proventi finanziari	6
a) interessi attivi su titoli dell'attivo circolante	-
b) interessi attivi bancari e postali	6
c) proventi finanziari diversi	-
17) Interessi passivi ed altri oneri finanziari	2
a) su mutui	-
b) bancari	-
c) oneri finanziari diversi	2
Totale (C)	4
D) <u>RETTIFICHE DI VALORE DI ATTIVITA' FINANZIARIE</u>	
18) Rivalutazioni	-
a) di partecipazioni	-
b) di altri valori mobiliari	-
19) Svalutazioni	-
a) di partecipazioni	-
b) di altri valori mobiliari	-
Totale (D)	-
E) <u>PROVENTI E ONERI STRAORDINARI</u>	
20) Proventi da:	-
a) donazioni, lasciti ed erogazioni liberali	-
b) plusvalenze straordinarie	-
c) sopravvenienze attive ed insussistenze del passivo straordinarie	-
21) Oneri da:	-
a) minusvalenze straordinarie	-
b) sopravvenienze passive ed insussistenze dell'attivo straordinarie	-
Totale (E)	-
Risultato prima delle imposte (A+B+C+D+E)	- 1.222
22) Imposte sul reddito	410
a) Irap	410
b) Ires	-
23) UTILE (O PERDITA) DI ESERCIZIO	- 1.632

<i>Corsi per anziani</i>	<i>2022</i>
A) <u>VALORE DELLA PRODUZIONE</u>	
1) Ricavi da attività per servizi alla persona	26.600
a) rette	2.600
b) oneri a rilevo sanitario	
c) concorsi rimborsi e recuperi da attività per servizi alla persona	
d) altri ricavi	24.000
2) Costi capitalizzati	-
a) incrementi di immobilizzazioni da lavori in corso	
b) quota per utilizzo contributi in conto capitale e donazioni vincolate ad investimenti	
3) Variazioni delle rimanenze di attività in corso	
4) Proventi e ricavi diversi	-
a) da utilizzo del patrimonio immobiliare	
b) concorsi rimborsi e recuperi per attività diverse	
c) plusvalenze ordinarie	
d) sopravvenienze attive ed insussistenze del passivo ordinarie	
e) altri ricavi istituzionali	
f) ricavi da attività commerciale	
5) Contributi in conto esercizio	-
a) contributi dalla Regione	
b) contributi dalla Provincia	
c) contributi dai Comuni dell'ambito distrettuale	
d) contributi dall'Azienda sanitaria	
e) contributi dallo Stato e da altri Enti pubblici	
f) altri contributi da privati	
Totale (A)	26.600
B) <u>COSTI DELLA PRODUZIONE</u>	
6) Acquisti beni	1.449
a) beni socio sanitari	405
b) beni tecnico-economici	1.044
7) Acquisti servizi	20.553
a) per la gestione dell'attività socio sanitaria e socio assistenziale	-
b) servizi esternalizzati	-
c) trasporti	250
d) consulenze socio sanitarie e socio assistenziali	10
e) altre consulenze	414
f) lavoro interinale e altre forme di collaborazione	-
g) utenze	176
h) manutenzioni e riparazioni ordinarie e cicliche	364
i) costi per organi Istituzionali	29
j) assicurazioni	1.200
k) altri	18.110
8) Godimento di beni di terzi	167
a) affitti	-
b) canoni di locazione finanziaria	-
c) service	167
9) Per il personale	4.093
a) salari e stipendi	3.205
b) oneri sociali	868
c) trattamento di fine rapporto	-
d) altri costi	20
10) Ammortamenti e svalutazioni	212
a) ammortamenti delle immobilizzazioni immateriali	36
b) ammortamento delle immobilizzazioni materiali	176
c) svalutazione delle immobilizzazioni	-
d) svalutazione dei crediti compresi nell'attivo circolante e delle disponibilità liquide	-

11) Variazione delle rimanenze di materie prime e dei beni di consumo	-
a) variazioni delle rimanenze di materie prime e dei beni di consumo socio-sanitari	-
b) variazione delle rimanenze di materie prime e di beni di consumo tecnico-economici	-
12) Accantonamenti ai fondi rischi	-
13) Altri accantonamenti	258
14) Oneri diversi di gestione	1.470
a) costi amministrativi	1.110
b) imposte non sul reddito	20
c) tasse	338
d) altri	2
e) minusvalenze ordinarie	-
f) sopravvenienze passive ed insussistenze dell'attivo ordinarie	-
g) contributi erogati ad aziende non profit	-
Totale (B)	28.202
DIFFERENZA TRA VALORE E COSTI DELLA PRODUZIONE (A-B)	- 1.602
C) <u>PROVENTI ED ONERI FINANZIARI</u>	
15) Proventi da partecipazioni	-
a) in società partecipate	-
b) da altri soggetti	-
16) Altri proventi finanziari	4
a) interessi attivi su titoli dell'attivo circolante	-
b) interessi attivi bancari e postali	4
c) proventi finanziari diversi	-
17) Interessi passivi ed altri oneri finanziari	1
a) su mutui	-
b) bancari	-
c) oneri finanziari diversi	1
Totale (C)	3
D) <u>RETTIFICHE DI VALORE DI ATTIVITA' FINANZIARIE</u>	
18) Rivalutazioni	-
a) di partecipazioni	-
b) di altri valori mobiliari	-
19) Svalutazioni	-
a) di partecipazioni	-
b) di altri valori mobiliari	-
Totale (D)	-
E) <u>PROVENTI E ONERI STRAORDINARI</u>	
20) Proventi da:	-
a) donazioni, lasciti ed erogazioni liberali	-
b) plusvalenze straordinarie	-
c) sopravvenienze attive ed insussistenze del passivo straordinarie	-
21) Oneri da:	-
a) minusvalenze straordinarie	-
b) sopravvenienze passive ed insussistenze dell'attivo straordinarie	-
Totale (E)	-
Risultato prima delle imposte (A+B+C+D+E)	- 1.599
22) Imposte sul reddito	273
a) Irap	273
b) Ires	-
23) UTILE (O PERDITA) DI ESERCIZIO	- 1.872

Progetto Nuovi Caregiver	2022
A) VALORE DELLA PRODUZIONE	
1) Ricavi da attività per servizi alla persona	7.400
a) rette	
b) oneri a rilevo sanitario	
c) concorsi rimborsi e recuperi da attività per servizi alla persona	
d) altri ricavi	7.400
2) Costi capitalizzati	-
a) incrementi di immobilizzazioni da lavori in corso	
b) quota per utilizzo contributi in conto capitale e donazioni vincolate ad investimenti	
3) Variazioni delle rimanenze di attività in corso	
4) Proventi e ricavi diversi	-
a) da utilizzo del patrimonio immobiliare	
b) concorsi rimborsi e recuperi per attività diverse	
c) plusvalenze ordinarie	
d) sopravvenienze attive ed insussistenze del passivo ordinarie	
e) altri ricavi istituzionali	
f) ricavi da attività commerciale	-
5) Contributi in conto esercizio	-
a) contributi dalla Regione	
b) contributi dalla Provincia	
c) contributi dai Comuni dell'ambito distrettuale	
d) contributi dall'Azienda sanitaria	
e) contributi dallo Stato e da altri Enti pubblici	
f) altri contributi da privati	
Totale (A)	7.400
B) COSTI DELLA PRODUZIONE	
6) Acquisti beni	225
a) beni socio sanitari	3
b) beni tecnico-economici	222
7) Acquisti servizi	4.476
a) per la gestione dell'attività socio sanitaria e socio assistenziale	-
b) servizi esternalizzati	-
c) trasporti	-
d) consulenze socio sanitarie e socio assistenziali	1.505
e) altre consulenze	207
f) lavoro interinale e altre forme di collaborazione	500
g) utenze	13
h) manutenzioni e riparazioni ordinarie e cicliche	32
i) costi per organi Istituzionali	14
j) assicurazioni	350
k) altri	1.855
8) Godimento di beni di terzi	9
a) affitti	-
b) canoni di locazione finanziaria	-
c) service	9
9) Per il personale	2.046
a) salari e stipendi	1.602
b) oneri sociali	434
c) trattamento di fine rapporto	-
d) altri costi	10
10) Ammortamenti e svalutazioni	322
a) ammortamenti delle immobilizzazioni immateriali	18
b) ammortamento delle immobilizzazioni materiali	304
c) svalutazione delle immobilizzazioni	-
d) svalutazione dei crediti compresi nell'attivo circolante e delle disponibilità liquide	-

11) Variazione delle rimanenze di materie prime e dei beni di consumo	-
a) variazioni delle rimanenze di materie prime e dei beni di consumo socio-sanitari	-
b) variazione delle rimanenze di materie prime e di beni di consumo tecnico-economici	-
12) Accantonamenti ai fondi rischi	-
13) Altri accantonamenti	129
14) Oneri diversi di gestione	185
a) costi amministrativi	155
b) imposte non sul reddito	10
c) tasse	19
d) altri	1
d) minusvalenze ordinarie	-
f) sopravvenienze passive ed insussistenze dell'attivo ordinarie	-
g) contributi erogati ad aziende non profit	-
Totale (B)	7.392
DIFFERENZA TRA VALORE E COSTI DELLA PRODUZIONE (A-B)	8
C) <u>PROVENTI ED ONERI FINANZIARI</u>	
15) Proventi da partecipazioni	-
a) in società partecipate	-
b) da altri soggetti	-
16) Altri proventi finanziari	2
a) interessi attivi su titoli dell'attivo circolante	-
b) interessi attivi bancari e postali	2
c) proventi finanziari diversi	-
17) Interessi passivi ed altri oneri finanziari	1
a) su mutui	-
b) bancari	-
c) oneri finanziari diversi	1
Totale (C)	1
D) <u>RETTIFICHE DI VALORE DI ATTIVITA' FINANZIARIE</u>	
18) Rivalutazioni	-
a) di partecipazioni	-
b) di altri valori mobiliari	-
19) Svalutazioni	-
a) di partecipazioni	-
b) di altri valori mobiliari	-
Totale (D)	-
E) <u>PROVENTI E ONERI STRAORDINARI</u>	
20) Proventi da:	-
a) donazioni, lasciti ed erogazioni liberali	-
b) plusvalenze straordinarie	-
c) sopravvenienze attive ed insussistenze del passivo straordinarie	-
21) Oneri da:	-
a) minusvalenze straordinarie	-
b) sopravvenienze passive ed insussistenze dell'attivo straordinarie	-
Totale (E)	-
Risultato prima delle imposte (A+B+C+D+E)	9
22) Imposte sul reddito	137
a) Irap	137
b) Ires	-
23) UTILE (O PERDITA) DI ESERCIZIO	- 128

Meeting Center	2022
A) <u>VALORE DELLA PRODUZIONE</u>	
1) Ricavi da attività per servizi alla persona	65.000
a) rette	
b) oneri a rilevo sanitario	
c) concorsi rimborsi e recuperi da attività per servizi alla persona	
d) altri ricavi	65.000
2) Costi capitalizzati	-
a) incrementi di immobilizzazioni da lavori in corso	
b) quota per utilizzo contributi in conto capitale e donazioni vincolate ad investimenti	
3) Variazioni delle rimanenze di attività in corso	
4) Proventi e ricavi diversi	-
a) da utilizzo del patrimonio immobiliare	
b) concorsi rimborsi e recuperi per attività diverse	
c) plusvalenze ordinarie	
d) sopravvenienze attive ed insussistenze del passivo ordinarie	
e) altri ricavi istituzionali	
f) ricavi da attività commerciale	
5) Contributi in conto esercizio	-
a) contributi dalla Regione	
b) contributi dalla Provincia	
c) contributi dai Comuni dell'ambito distrettuale	
d) contributi dall'Azienda sanitaria	
e) contributi dallo Stato e da altri Enti pubblici	
f) altri contributi da privati	
Totale (A)	65.000
B) <u>COSTI DELLA PRODUZIONE</u>	
6) Acquisti beni	4.185
a) beni socio sanitari	563
b) beni tecnico-economici	3.622
7) Acquisti servizi	52.881
a) per la gestione dell'attività socio sanitaria e socio assistenziale	19.200
b) servizi esternalizzati	-
c) trasporti	-
d) consulenze socio sanitarie e socio assistenziali	9.805
e) altre consulenze	207
f) lavoro interinale e altre forme di collaborazione	-
g) utenze	93
h) manutenzioni e riparazioni ordinarie e cicliche	32
i) costi per organi Istituzionali	14
j) assicurazioni	350
k) altri	23.180
8) Godimento di beni di terzi	5.727
a) affitti	5.568
b) canoni di locazione finanziaria	-
c) service	159
9) Per il personale	2.046
a) salari e stipendi	1.602
b) oneri sociali	434
c) trattamento di fine rapporto	-
d) altri costi	10
10) Ammortamenti e svalutazioni	53
a) ammortamenti delle immobilizzazioni immateriali	18
b) ammortamento delle immobilizzazioni materiali	35
c) svalutazione delle immobilizzazioni	-
d) svalutazione dei crediti compresi nell'attivo circolante e delle disponibilità liquide	-

11) Variazione delle rimanenze di materie prime e dei beni di consumo	-
a) variazioni delle rimanenze di materie prime e dei beni di consumo socio-sanitari	-
b) variazione delle rimanenze di materie prime e di beni di consumo tecnico-economici	-
12) Accantonamenti ai fondi rischi	-
13) Altri accantonamenti	129
14) Oneri diversi di gestione	1.807
a) costi amministrativi	1.521
b) imposte non sul reddito	10
c) tasse	127
d) altri	149
d) minusvalenze ordinarie	-
f) sopravvenienze passive ed insussistenze dell'attivo ordinarie	-
g) contributi erogati ad aziende non profit	-
Totale (B)	66.828
DIFFERENZA TRA VALORE E COSTI DELLA PRODUZIONE (A-B)	- 1.828
C) <u>PROVENTI ED ONERI FINANZIARI</u>	
15) Proventi da partecipazioni	-
a) in società partecipate	-
b) da altri soggetti	-
16) Altri proventi finanziari	2
a) interessi attivi su titoli dell'attivo circolante	-
b) interessi attivi bancari e postali	2
c) proventi finanziari diversi	-
17) Interessi passivi ed altri oneri finanziari	1
a) su mutui	-
b) bancari	-
c) oneri finanziari diversi	1
Totale (C)	1
D) <u>RETTIFICHE DI VALORE DI ATTIVITA' FINANZIARIE</u>	
18) Rivalutazioni	-
a) di partecipazioni	-
b) di altri valori mobiliari	-
19) Svalutazioni	-
a) di partecipazioni	-
b) di altri valori mobiliari	-
Totale (D)	-
E) <u>PROVENTI E ONERI STRAORDINARI</u>	
20) Proventi da:	-
a) donazioni, lasciti ed erogazioni liberali	-
b) plusvalenze straordinarie	-
c) sopravvenienze attive ed insussistenze del passivo straordinarie	-
21) Oneri da:	-
a) minusvalenze straordinarie	-
b) sopravvenienze passive ed insussistenze dell'attivo straordinarie	-
Totale (E)	-
Risultato prima delle imposte (A+B+C+D+E)	- 1.827
22) Imposte sul reddito	137
a) Irap	137
b) Ires	-
23) UTILE (O PERDITA) DI ESERCIZIO	- 1.964

Area Intercultura	2022
A) <u>VALORE DELLA PRODUZIONE</u>	
1) Ricavi da attività per servizi alla persona	221.646
a) rette	
b) oneri a rilevo sanitario	
c) concorsi rimborsi e recuperi da attività per servizi alla persona	
d) altri ricavi	221.646
2) Costi capitalizzati	-
a) incrementi di immobilizzazioni da lavori in corso	
b) quota per utilizzo contributi in conto capitale e donazioni vincolate ad investimenti	
3) Variazioni delle rimanenze di attività in corso	
4) Proventi e ricavi diversi	-
a) da utilizzo del patrimonio immobiliare	
b) concorsi rimborsi e recuperi per attività diverse	
c) plusvalenze ordinarie	
d) sopravvenienze attive ed insussistenze del passivo ordinarie	
e) altri ricavi istituzionali	
f) ricavi da attività commerciale	
5) Contributi in conto esercizio	-
a) contributi dalla Regione	
b) contributi dalla Provincia	
c) contributi dai Comuni dell'ambito distrettuale	
d) contributi dall'Azienda sanitaria	
e) contributi dallo Stato e da altri Enti pubblici	
f) altri contributi da privati	
Totale (A)	221.646
B) <u>COSTI DELLA PRODUZIONE</u>	
6) Acquisti beni	1.570
a) beni socio sanitari	28
b) beni tecnico-economici	1.542
7) Acquisti servizi	188.475
a) per la gestione dell'attività socio sanitaria e socio assistenziale	-
b) servizi esternalizzati	169.710
c) trasporti	-
d) consulenze socio sanitarie e socio assistenziali	55
e) altre consulenze	2.275
f) lavoro interinale e altre forme di collaborazione	-
g) utenze	8.470
h) manutenzioni e riparazioni ordinarie e cicliche	3.352
i) costi per organi Istituzionali	158
j) assicurazioni	3.850
k) altri	605
8) Godimento di beni di terzi	494
a) affitti	-
b) canoni di locazione finanziaria	-
c) service	494
9) Per il personale	22.513
a) salari e stipendi	17.627
b) oneri sociali	4.776
c) trattamento di fine rapporto	-
d) altri costi	110
10) Ammortamenti e svalutazioni	4.036
a) ammortamenti delle immobilizzazioni immateriali	416
b) ammortamento delle immobilizzazioni materiali	3.620
c) svalutazione delle immobilizzazioni	-
d) svalutazione dei crediti compresi nell'attivo circolante e delle disponibilità liquide	-

11) Variazione delle rimanenze di materie prime e dei beni di consumo	-
a) variazioni delle rimanenze di materie prime e dei beni di consumo socio-sanitari	-
b) variazione delle rimanenze di materie prime e di beni di consumo tecnico-economici	-
12) Accantonamenti ai fondi rischi	-
13) Altri accantonamenti	1.419
14) Oneri diversi di gestione	2.485
a) costi amministrativi	1.955
b) imposte non sul reddito	310
c) tasse	209
d) altri	11
d) minusvalenze ordinarie	-
f) sopravvenienze passive ed insussistenze dell'attivo ordinarie	-
g) contributi erogati ad aziende non profit	-
Totale (B)	220.992
DIFFERENZA TRA VALORE E COSTI DELLA PRODUZIONE (A-B)	654
C) <u>PROVENTI ED ONERI FINANZIARI</u>	
15) Proventi da partecipazioni	-
a) in società partecipate	-
b) da altri soggetti	-
16) Altri proventi finanziari	22
a) interessi attivi su titoli dell'attivo circolante	-
b) interessi attivi bancari e postali	22
c) proventi finanziari diversi	-
17) Interessi passivi ed altri oneri finanziari	6
a) su mutui	-
b) bancari	-
c) oneri finanziari diversi	6
Totale (C)	16
D) <u>RETTIFICHE DI VALORE DI ATTIVITA' FINANZIARIE</u>	
18) Rivalutazioni	-
a) di partecipazioni	-
b) di altri valori mobiliari	-
19) Svalutazioni	-
a) di partecipazioni	-
b) di altri valori mobiliari	-
Totale (D)	-
E) <u>PROVENTI E ONERI STRAORDINARI</u>	
20) Proventi da:	-
a) donazioni, lasciti ed erogazioni liberali	-
b) plusvalenze straordinarie	-
c) sopravvenienze attive ed insussistenze del passivo straordinarie	-
21) Oneri da:	-
a) minusvalenze straordinarie	-
b) sopravvenienze passive ed insussistenze dell'attivo straordinarie	-
Totale (E)	-
Risultato prima delle imposte (A+B+C+D+E)	670
22) Imposte sul reddito	1.504
a) Irap	1.504
b) Ires	-
23) UTILE (O PERDITA) DI ESERCIZIO	- 834

<i>Servizi Area Infanzia e Famiglia</i>	2022
A) <u>VALORE DELLA PRODUZIONE</u>	
1) Ricavi da attività per servizi alla persona	230.000
a) rette	
b) oneri a rilevo sanitario	
c) concorsi rimborsi e recuperi da attività per servizi alla persona	
d) altri ricavi	230.000
2) Costi capitalizzati	-
a) incrementi di immobilizzazioni da lavori in corso	
b) quota per utilizzo contributi in conto capitale e donazioni vincolate ad investimenti	
3) Variazioni delle rimanenze di attività in corso	
4) Proventi e ricavi diversi	-
a) da utilizzo del patrimonio immobiliare	
b) concorsi rimborsi e recuperi per attività diverse	
c) plusvalenze ordinarie	
d) sopravvenienze attive ed insussistenze del passivo ordinarie	
e) altri ricavi istituzionali	
f) ricavi da attività commerciale	
5) Contributi in conto esercizio	-
a) contributi dalla Regione	
b) contributi dalla Provincia	
c) contributi dai Comuni dell'ambito distrettuale	
d) contributi dall'Azienda sanitaria	
e) contributi dallo Stato e da altri Enti pubblici	
f) altri contributi da privati	
Totale (A)	230.000
B) <u>COSTI DELLA PRODUZIONE</u>	
6) Acquisti beni	949
a) beni socio sanitari	66
b) beni tecnico-economici	883
7) Acquisti servizi	112.115
a) per la gestione dell'attività socio sanitaria e socio assistenziale	92.700
b) servizi esternalizzati	-
c) trasporti	-
d) consulenze socio sanitarie e socio assistenziali	133
e) altre consulenze	5.481
f) lavoro interinale e altre forme di collaborazione	-
g) utenze	338
h) manutenzioni e riparazioni ordinarie e cicliche	848
i) costi per organi Istituzionali	382
j) assicurazioni	9.275
k) altri	2.958
8) Godimento di beni di terzi	625
a) affitti	-
b) canoni di locazione finanziaria	-
c) service	625
9) Per il personale	87.713
a) salari e stipendi	68.473
b) oneri sociali	18.875
c) trattamento di fine rapporto	-
d) altri costi	365
10) Ammortamenti e svalutazioni	13.538
a) ammortamenti delle immobilizzazioni immateriali	11.025
b) ammortamento delle immobilizzazioni materiali	2.513
c) svalutazione delle immobilizzazioni	-
d) svalutazione dei crediti compresi nell'attivo circolante e delle disponibilità liquide	-

11) Variazione delle rimanenze di materie prime e dei beni di consumo	-
a) variazioni delle rimanenze di materie prime e dei beni di consumo socio-sanitari	-
b) variazione delle rimanenze di materie prime e di beni di consumo tecnico-economici	-
12) Accantonamenti ai fondi rischi	-
13) Altri accantonamenti	4.133
14) Oneri diversi di gestione	5.304
a) costi amministrativi	4.108
b) imposte non sul reddito	265
c) tasse	504
d) altri	427
d) minusvalenze ordinarie	-
f) sopravvenienze passive ed insussistenze dell'attivo ordinarie	-
g) contributi erogati ad aziende non profit	-
Totale (B)	224.377
DIFFERENZA TRA VALORE E COSTI DELLA PRODUZIONE (A-B)	5.623
C) <u>PROVENTI ED ONERI FINANZIARI</u>	
15) Proventi da partecipazioni	-
a) in società partecipate	-
b) da altri soggetti	-
16) Altri proventi finanziari	53
a) interessi attivi su titoli dell'attivo circolante	-
b) interessi attivi bancari e postali	53
c) proventi finanziari diversi	-
17) Interessi passivi ed altri oneri finanziari	13
a) su mutui	-
b) bancari	-
c) oneri finanziari diversi	13
Totale (C)	40
D) <u>RETTIFICHE DI VALORE DI ATTIVITA' FINANZIARIE</u>	
18) Rivalutazioni	-
a) di partecipazioni	-
b) di altri valori mobiliari	-
19) Svalutazioni	-
a) di partecipazioni	-
b) di altri valori mobiliari	-
Totale (D)	-
E) <u>PROVENTI E ONERI STRAORDINARI</u>	
20) Proventi da:	-
a) donazioni, lasciti ed erogazioni liberali	-
b) plusvalenze straordinarie	-
c) sopravvenienze attive ed insussistenze del passivo straordinarie	-
21) Oneri da:	-
a) minusvalenze straordinarie	-
b) sopravvenienze passive ed insussistenze dell'attivo straordinarie	-
Totale (E)	-
Risultato prima delle imposte (A+B+C+D+E)	5.663
22) Imposte sul reddito	5.749
a) Irap	5.749
b) Ires	-
23) UTILE (O PERDITA) DI ESERCIZIO	- 86

Tirocini Disabili	2022
A) <u>VALORE DELLA PRODUZIONE</u>	
1) Ricavi da attività per servizi alla persona	208.659
a) rette	
b) oneri a rilevo sanitario	
c) concorsi rimborsi e recuperi da attività per servizi alla persona	
d) altri ricavi	208.659
2) Costi capitalizzati	-
a) incrementi di immobilizzazioni da lavori in corso	
b) quota per utilizzo contributi in conto capitale e donazioni vincolate ad investimenti	
3) Variazioni delle rimanenze di attività in corso	
4) Proventi e ricavi diversi	-
a) da utilizzo del patrimonio immobiliare	
b) concorsi rimborsi e recuperi per attività diverse	
c) plusvalenze ordinarie	
d) sopravvenienze attive ed insussistenze del passivo ordinarie	
e) altri ricavi istituzionali	
f) ricavi da attività commerciale	
5) Contributi in conto esercizio	-
a) contributi dalla Regione	
b) contributi dalla Provincia	
c) contributi dai Comuni dell'ambito distrettuale	
d) contributi dall'Azienda sanitaria	
e) contributi dallo Stato e da altri Enti pubblici	
f) altri contributi da privati	
Totale (A)	208.659
B) <u>COSTI DELLA PRODUZIONE</u>	
6) Acquisti beni	257
a) beni socio sanitari	26
b) beni tecnico-economici	231
7) Acquisti servizi	121.599
a) per la gestione dell'attività socio sanitaria e socio assistenziale	56.500
b) servizi esternalizzati	-
c) trasporti	-
d) consulenze socio sanitarie e socio assistenziali	53
e) altre consulenze	2.172
f) lavoro interinale e altre forme di collaborazione	53.500
g) utenze	134
h) manutenzioni e riparazioni ordinarie e cicliche	336
i) costi per organi Istituzionali	151
j) assicurazioni	3.675
k) altri	5.078
8) Godimento di beni di terzi	89
a) affitti	-
b) canoni di locazione finanziaria	-
c) service	89
9) Per il personale	76.259
a) salari e stipendi	59.144
b) oneri sociali	17.010
c) trattamento di fine rapporto	-
d) altri costi	105
10) Ammortamenti e svalutazioni	553
a) ammortamenti delle immobilizzazioni immateriali	189
b) ammortamento delle immobilizzazioni materiali	364
c) svalutazione delle immobilizzazioni	-
d) svalutazione dei crediti compresi nell'attivo circolante e delle disponibilità liquide	-

11) Variazione delle rimanenze di materie prime e dei beni di consumo	-
a) variazioni delle rimanenze di materie prime e dei beni di consumo socio-sanitari	-
b) variazione delle rimanenze di materie prime e di beni di consumo tecnico-economici	-
12) Accantonamenti ai fondi rischi	-
13) Altri accantonamenti	2.575
14) Oneri diversi di gestione	1.944
a) costi amministrativi	1.628
b) imposte non sul reddito	105
c) tasse	200
d) altri	11
d) minusvalenze ordinarie	-
f) sopravvenienze passive ed insussistenze dell'attivo ordinarie	-
g) contributi erogati ad aziende non profit	-
Totale (B)	203.276
DIFFERENZA TRA VALORE E COSTI DELLA PRODUZIONE (A-B)	5.383
C) <u>PROVENTI ED ONERI FINANZIARI</u>	
15) Proventi da partecipazioni	-
a) in società partecipate	-
b) da altri soggetti	-
16) Altri proventi finanziari	21
a) interessi attivi su titoli dell'attivo circolante	-
b) interessi attivi bancari e postali	21
c) proventi finanziari diversi	-
17) Interessi passivi ed altri oneri finanziari	5
a) su mutui	-
b) bancari	-
c) oneri finanziari diversi	5
Totale (C)	16
D) <u>RETTIFICHE DI VALORE DI ATTIVITA' FINANZIARIE</u>	
18) Rivalutazioni	-
a) di partecipazioni	-
b) di altri valori mobiliari	-
19) Svalutazioni	-
a) di partecipazioni	-
b) di altri valori mobiliari	-
Totale (D)	-
E) <u>PROVENTI E ONERI STRAORDINARI</u>	
20) Proventi da:	-
a) donazioni, lasciti ed erogazioni liberali	-
b) plusvalenze straordinarie	-
c) sopravvenienze attive ed insussistenze del passivo straordinarie	-
21) Oneri da:	-
a) minusvalenze straordinarie	-
b) sopravvenienze passive ed insussistenze dell'attivo straordinarie	-
Totale (E)	-
Risultato prima delle imposte (A+B+C+D+E)	5.399
22) Imposte sul reddito	5.033
a) Irap	5.033
b) Ires	-
23) UTILE (O PERDITA) DI ESERCIZIO	366

<i>Area Lavoro</i>	<i>2022</i>
A) <u>VALORE DELLA PRODUZIONE</u>	
1) Ricavi da attività per servizi alla persona	385.282
a) rette	
b) oneri a rilevo sanitario	
c) concorsi rimborsi e recuperi da attività per servizi alla persona	
d) altri ricavi	385.282
2) Costi capitalizzati	-
a) incrementi di immobilizzazioni da lavori in corso	
b) quota per utilizzo contributi in conto capitale e donazioni vincolate ad investimenti	
3) Variazioni delle rimanenze di attività in corso	
4) Proventi e ricavi diversi	14.400
a) da utilizzo del patrimonio immobiliare	
b) concorsi rimborsi e recuperi per attività diverse	
c) plusvalenze ordinarie	
d) sopravvenienze attive ed insussistenze del passivo ordinarie	
e) altri ricavi istituzionali	
f) ricavi da attività commerciale	14.400
5) Contributi in conto esercizio	-
a) contributi dalla Regione	
b) contributi dalla Provincia	
c) contributi dai Comuni dell'ambito distrettuale	
d) contributi dall'Azienda sanitaria	
e) contributi dallo Stato e da altri Enti pubblici	
f) altri contributi da privati	
Totale (A)	399.682
B) <u>COSTI DELLA PRODUZIONE</u>	
6) Acquisti beni	233
a) beni socio sanitari	24
b) beni tecnico-economali	209
7) Acquisti servizi	164.123
a) per la gestione dell'attività socio sanitaria e socio assistenziale	-
b) servizi esternalizzati	-
c) trasporti	-
d) consulenze socio sanitarie e socio assistenziali	48
e) altre consulenze	1.965
f) lavoro interinale e altre forme di collaborazione	157.700
g) utenze	121
h) manutenzioni e riparazioni ordinarie e cicliche	304
i) costi per organi Istituzionali	137
j) assicurazioni	3.325
k) altri	523
8) Godimento di beni di terzi	81
a) affitti	-
b) canoni di locazione finanziaria	-
c) service	81
9) Per il personale	211.602
a) salari e stipendi	163.310
b) oneri sociali	47.697
c) trattamento di fine rapporto	-
d) altri costi	595
10) Ammortamenti e svalutazioni	500
a) ammortamenti delle immobilizzazioni immateriali	171
b) ammortamento delle immobilizzazioni materiali	329
c) svalutazione delle immobilizzazioni	-
d) svalutazione dei crediti compresi nell'attivo circolante e delle disponibilità liquide	-

11) Variazione delle rimanenze di materie prime e dei beni di consumo	-
a) variazioni delle rimanenze di materie prime e dei beni di consumo socio-sanitari	-
b) variazione delle rimanenze di materie prime e di beni di consumo tecnico-economici	-
12) Accantonamenti ai fondi rischi	-
13) Altri accantonamenti	5.472
14) Oneri diversi di gestione	1.909
a) costi amministrativi	1.623
b) imposte non sul reddito	95
c) tasse	181
d) altri	10
d) minusvalenze ordinarie	-
f) sopravvenienze passive ed insussistenze dell'attivo ordinarie	-
g) contributi erogati ad aziende non profit	-
Totale (B)	383.920
DIFFERENZA TRA VALORE E COSTI DELLA PRODUZIONE (A-B)	15.762
C) <u>PROVENTI ED ONERI FINANZIARI</u>	
15) Proventi da partecipazioni	-
a) in società partecipate	-
b) da altri soggetti	-
16) Altri proventi finanziari	19
a) interessi attivi su titoli dell'attivo circolante	-
b) interessi attivi bancari e postali	19
c) proventi finanziari diversi	-
17) Interessi passivi ed altri oneri finanziari	5
a) su mutui	-
b) bancari	-
c) oneri finanziari diversi	5
Totale (C)	14
D) <u>RETTIFICHE DI VALORE DI ATTIVITA' FINANZIARIE</u>	
18) Rivalutazioni	-
a) di partecipazioni	-
b) di altri valori mobiliari	-
19) Svalutazioni	-
a) di partecipazioni	-
b) di altri valori mobiliari	-
Totale (D)	-
E) <u>PROVENTI E ONERI STRAORDINARI</u>	
20) Proventi da:	-
a) donazioni, lasciti ed erogazioni liberali	-
b) plusvalenze straordinarie	-
c) sopravvenienze attive ed insussistenze del passivo straordinarie	-
21) Oneri da:	-
a) minusvalenze straordinarie	-
b) sopravvenienze passive ed insussistenze dell'attivo straordinarie	-
Totale (E)	-
Risultato prima delle imposte (A+B+C+D+E)	15.776
22) Imposte sul reddito	15.864
a) Irap	14.136
b) Ires	1.728
23) UTILE (O PERDITA) DI ESERCIZIO	- 88

Prima Accoglienza Profughi	2022
A) <u>VALORE DELLA PRODUZIONE</u>	
1) Ricavi da attività per servizi alla persona	169.500
a) rette	
b) oneri a rilevo sanitario	
c) concorsi rimborsi e recuperi da attività per servizi alla persona	
d) altri ricavi	169.500
2) Costi capitalizzati	-
a) incrementi di immobilizzazioni da lavori in corso	
b) quota per utilizzo contributi in conto capitale e donazioni vincolate ad investimenti	
3) Variazioni delle rimanenze di attività in corso	
4) Proventi e ricavi diversi	-
a) da utilizzo del patrimonio immobiliare	
b) concorsi rimborsi e recuperi per attività diverse	
c) plusvalenze ordinarie	
d) sopravvenienze attive ed insussistenze del passivo ordinarie	
e) altri ricavi istituzionali	
f) ricavi da attività commerciale	
5) Contributi in conto esercizio	-
a) contributi dalla Regione	
b) contributi dalla Provincia	
c) contributi dai Comuni dell'ambito distrettuale	
d) contributi dall'Azienda sanitaria	
e) contributi dallo Stato e da altri Enti pubblici	
f) altri contributi da privati	
Totale (A)	169.500
B) <u>COSTI DELLA PRODUZIONE</u>	
6) Acquisti beni	159
a) beni socio sanitari	16
b) beni tecnico-economici	143
7) Acquisti servizi	154.545
a) per la gestione dell'attività socio sanitaria e socio assistenziale	-
b) servizi esternalizzati	150.150
c) trasporti	-
d) consulenze socio sanitarie e socio assistenziali	33
e) altre consulenze	1.344
f) lavoro interinale e altre forme di collaborazione	-
g) utenze	83
h) manutenzioni e riparazioni ordinarie e cicliche	208
i) costi per organi Istituzionali	94
j) assicurazioni	2.275
k) altri	358
8) Godimento di beni di terzi	55
a) affitti	-
b) canoni di locazione finanziaria	-
c) service	55
9) Per il personale	13.303
a) salari e stipendi	10.416
b) oneri sociali	2.822
c) trattamento di fine rapporto	-
d) altri costi	65
10) Ammortamenti e svalutazioni	342
a) ammortamenti delle immobilizzazioni immateriali	117
b) ammortamento delle immobilizzazioni materiali	225
c) svalutazione delle immobilizzazioni	-
d) svalutazione dei crediti compresi nell'attivo circolante e delle disponibilità liquide	-

11) Variazione delle rimanenze di materie prime e dei beni di consumo	-
a) variazioni delle rimanenze di materie prime e dei beni di consumo socio-sanitari	-
b) variazione delle rimanenze di materie prime e di beni di consumo tecnico-economici	-
12) Accantonamenti ai fondi rischi	-
13) Altri accantonamenti	838
14) Oneri diversi di gestione	1.204
a) costi amministrativi	1.008
b) imposte non sul reddito	65
c) tasse	124
d) altri	7
e) minusvalenze ordinarie	-
f) sopravvenienze passive ed insussistenze dell'attivo ordinarie	-
g) contributi erogati ad aziende non profit	-
Totale (B)	170.446
DIFFERENZA TRA VALORE E COSTI DELLA PRODUZIONE (A-B)	- 946
C) <u>PROVENTI ED ONERI FINANZIARI</u>	
15) Proventi da partecipazioni	-
a) in società partecipate	-
b) da altri soggetti	-
16) Altri proventi finanziari	13
a) interessi attivi su titoli dell'attivo circolante	-
b) interessi attivi bancari e postali	13
c) proventi finanziari diversi	-
17) Interessi passivi ed altri oneri finanziari	3
a) su mutui	-
b) bancari	-
c) oneri finanziari diversi	3
Totale (C)	10
D) <u>RETTIFICHE DI VALORE DI ATTIVITA' FINANZIARIE</u>	
18) Rivalutazioni	-
a) di partecipazioni	-
b) di altri valori mobiliari	-
19) Svalutazioni	-
a) di partecipazioni	-
b) di altri valori mobiliari	-
Totale (D)	-
E) <u>PROVENTI E ONERI STRAORDINARI</u>	
20) Proventi da:	-
a) donazioni, lasciti ed erogazioni liberali	-
b) plusvalenze straordinarie	-
c) sopravvenienze attive ed insussistenze del passivo straordinarie	-
21) Oneri da:	-
a) minusvalenze straordinarie	-
b) sopravvenienze passive ed insussistenze dell'attivo straordinarie	-
Totale (E)	-
Risultato prima delle imposte (A+B+C+D+E)	- 936
22) Imposte sul reddito	889
a) Irap	889
b) Ires	-
23) UTILE (O PERDITA) DI ESERCIZIO	- 1.825

<i>Subcommittenza</i>	<i>2022</i>
A) <u>VALORE DELLA PRODUZIONE</u>	
1) Ricavi da attività per servizi alla persona	79.400
a) rette	
b) oneri a rilevo sanitario	
c) concorsi rimborsi e recuperi da attività per servizi alla persona	
d) altri ricavi	79.400
2) Costi capitalizzati	-
a) incrementi di immobilizzazioni da lavori in corso	
b) quota per utilizzo contributi in conto capitale e donazioni vincolate ad investimenti	
3) Variazioni delle rimanenze di attività in corso	
4) Proventi e ricavi diversi	-
a) da utilizzo del patrimonio immobiliare	
b) concorsi rimborsi e recuperi per attività diverse	
c) plusvalenze ordinarie	
d) sopravvenienze attive ed insussistenze del passivo ordinarie	
e) altri ricavi istituzionali	
f) ricavi da attività commerciale	
5) Contributi in conto esercizio	-
a) contributi dalla Regione	
b) contributi dalla Provincia	
c) contributi dai Comuni dell'ambito distrettuale	
d) contributi dall'Azienda sanitaria	
e) contributi dallo Stato e da altri Enti pubblici	
f) altri contributi da privati	
Totale (A)	79.400
B) <u>COSTI DELLA PRODUZIONE</u>	
6) Acquisti beni	510
a) beni socio sanitari	11
b) beni tecnico-economici	499
7) Acquisti servizi	4.493
a) per la gestione dell'attività socio sanitaria e socio assistenziale	-
b) servizi esternalizzati	-
c) trasporti	-
d) consulenze socio sanitarie e socio assistenziali	23
e) altre consulenze	931
f) lavoro interinale e altre forme di collaborazione	-
g) utenze	57
h) manutenzioni e riparazioni ordinarie e cicliche	694
i) costi per organi Istituzionali	65
j) assicurazioni	2.375
k) altri	348
8) Godimento di beni di terzi	38
a) affitti	-
b) canoni di locazione finanziaria	-
c) service	38
9) Per il personale	64.769
a) salari e stipendi	51.243
b) oneri sociali	13.381
c) trattamento di fine rapporto	-
d) altri costi	145
10) Ammortamenti e svalutazioni	237
a) ammortamenti delle immobilizzazioni immateriali	81
b) ammortamento delle immobilizzazioni materiali	156
c) svalutazione delle immobilizzazioni	-
d) svalutazione dei crediti compresi nell'attivo circolante e delle disponibilità liquide	-

11) Variazione delle rimanenze di materie prime e dei beni di consumo	-
a) variazioni delle rimanenze di materie prime e dei beni di consumo socio-sanitari	-
b) variazione delle rimanenze di materie prime e di beni di consumo tecnico-economici	-
12) Accantonamenti ai fondi rischi	-
13) Altri accantonamenti	4.219
14) Oneri diversi di gestione	1.084
a) costi amministrativi	698
b) imposte non sul reddito	45
c) tasse	336
d) altri	5
d) minusvalenze ordinarie	-
f) sopravvenienze passive ed insussistenze dell'attivo ordinarie	-
g) contributi erogati ad aziende non profit	-
Totale (B)	75.350
DIFFERENZA TRA VALORE E COSTI DELLA PRODUZIONE (A-B)	4.050
C) <u>PROVENTI ED ONERI FINANZIARI</u>	
15) Proventi da partecipazioni	-
a) in società partecipate	-
b) da altri soggetti	-
16) Altri proventi finanziari	9
a) interessi attivi su titoli dell'attivo circolante	-
b) interessi attivi bancari e postali	9
c) proventi finanziari diversi	-
17) Interessi passivi ed altri oneri finanziari	2
a) su mutui	-
b) bancari	-
c) oneri finanziari diversi	2
Totale (C)	7
D) <u>RETTIFICHE DI VALORE DI ATTIVITA' FINANZIARIE</u>	
18) Rivalutazioni	-
a) di partecipazioni	-
b) di altri valori mobiliari	-
19) Svalutazioni	-
a) di partecipazioni	-
b) di altri valori mobiliari	-
Totale (D)	-
E) <u>PROVENTI E ONERI STRAORDINARI</u>	
20) Proventi da:	-
a) donazioni, lasciti ed erogazioni liberali	-
b) plusvalenze straordinarie	-
c) sopravvenienze attive ed insussistenze del passivo straordinarie	-
21) Oneri da:	-
a) minusvalenze straordinarie	-
b) sopravvenienze passive ed insussistenze dell'attivo straordinarie	-
Totale (E)	-
Risultato prima delle imposte (A+B+C+D+E)	4.057
22) Imposte sul reddito	4.193
a) Irap	4.193
b) Ires	-
23) UTILE (O PERDITA) DI ESERCIZIO	- 136

Progetto "Dopo di noi"	2022
A) VALORE DELLA PRODUZIONE	
1) Ricavi da attività per servizi alla persona	-
a) rette	
b) oneri a rilievo sanitario	
c) concorsi rimborsi e recuperi da attività per servizi alla persona	
d) altri ricavi	
2) Costi capitalizzati	-
a) incrementi di immobilizzazioni da lavori in corso	
b) quota per utilizzo contributi in conto capitale e donazioni vincolate ad investimenti	
3) Variazioni delle rimanenze di attività in corso	
4) Proventi e ricavi diversi	-
a) da utilizzo del patrimonio immobiliare	
b) concorsi rimborsi e recuperi per attività diverse	
c) plusvalenze ordinarie	
d) sopravvenienze attive ed insussistenze del passivo ordinarie	
e) altri ricavi istituzionali	
f) ricavi da attività commerciale	
5) Contributi in conto esercizio	-
a) contributi dalla Regione	
b) contributi dalla Provincia	
c) contributi dai Comuni dell'ambito distrettuale	
d) contributi dall'Azienda sanitaria	
e) contributi dallo Stato e da altri Enti pubblici	
f) altri contributi da privati	
Totale (A)	-
B) COSTI DELLA PRODUZIONE	
6) Acquisti beni	162
a) beni socio sanitari	1
b) beni tecnico-economici	161
7) Acquisti servizi	2.969
a) per la gestione dell'attività socio sanitaria e socio assistenziale	-
b) servizi esternalizzati	-
c) trasporti	-
d) consulenze socio sanitarie e socio assistenziali	3
e) altre consulenze	1.603
f) lavoro interinale e altre forme di collaborazione	-
g) utenze	6
h) manutenzioni e riparazioni ordinarie e cicliche	16
i) costi per organi Istituzionali	7
j) assicurazioni	306
k) altri	1.028
8) Godimento di beni di terzi	4
a) affitti	-
b) canoni di locazione finanziaria	-
c) service	4
9) Per il personale	1.023
a) salari e stipendi	801
b) oneri sociali	217
c) trattamento di fine rapporto	-
d) altri costi	5
10) Ammortamenti e svalutazioni	4.062
a) ammortamenti delle immobilizzazioni immateriali	9
b) ammortamento delle immobilizzazioni materiali	4.053
c) svalutazione delle immobilizzazioni	-
d) svalutazione dei crediti compresi nell'attivo circolante e delle disponibilità liquide	-

11) Variazione delle rimanenze di materie prime e dei beni di consumo	-
a) variazioni delle rimanenze di materie prime e dei beni di consumo socio-sanitari	-
b) variazione delle rimanenze di materie prime e di beni di consumo tecnico-economici	-
12) Accantonamenti ai fondi rischi	-
13) Altri accantonamenti	64
14) Oneri diversi di gestione	124
a) costi amministrativi	78
b) imposte non sul reddito	35
c) tasse	10
d) altri	1
d) minusvalenze ordinarie	-
f) sopravvenienze passive ed insussistenze dell'attivo ordinarie	-
g) contributi erogati da aziende non profit	-
Totale (B)	8.408
DIFFERENZA TRA VALORE E COSTI DELLA PRODUZIONE (A-B)	- 8.408
C) <u>PROVENTI ED ONERI FINANZIARI</u>	
15) Proventi da partecipazioni	-
a) in società partecipate	-
b) da altri soggetti	-
16) Altri proventi finanziari	1
a) interessi attivi su titoli dell'attivo circolante	-
b) interessi attivi bancari e postali	1
c) proventi finanziari diversi	-
17) Interessi passivi ed altri oneri finanziari	-
a) su mutui	-
b) bancari	-
c) oneri finanziari diversi	-
Totale (C)	1
D) <u>RETTIFICHE DI VALORE DI ATTIVITA' FINANZIARIE</u>	
18) Rivalutazioni	-
a) di partecipazioni	-
b) di altri valori mobiliari	-
19) Svalutazioni	-
a) di partecipazioni	-
b) di altri valori mobiliari	-
Totale (D)	-
E) <u>PROVENTI E ONERI STRAORDINARI</u>	
20) Proventi da:	-
a) donazioni, lasciti ed erogazioni liberali	-
b) plusvalenze straordinarie	-
c) sopravvenienze attive ed insussistenze del passivo straordinarie	-
21) Oneri da:	-
a) minusvalenze straordinarie	-
b) sopravvenienze passive ed insussistenze dell'attivo straordinarie	-
Totale (E)	-
Risultato prima delle imposte (A+B+C+D+E)	- 8.407
22) Imposte sul reddito	68
a) Irap	68
b) Ires	-
23) UTILE (O PERDITA) DI ESERCIZIO	- 8.475

RELAZIONE ILLUSTRATIVA AL DOCUMENTO DI BUDGET

L'anno 2021 è stato caratterizzato dal protrarsi della situazione di emergenza (che sta proseguendo anche nell'anno in corso) creatasi a causa del COVID-19, la quale ha determinato un'incertezza sull'andamento della gestione in gran parte non dipendente dalle azioni messe in atto da ASP, il che rende difficile prevedere con certezza quali saranno gli effetti economico-finanziari che potranno determinarsi sull'andamento della gestione futura.

Nella gestione dell'emergenza e delle difficoltà ad essa correlate, il Governo ha adottato una serie di interventi, alcuni dei quali hanno fortemente inciso sulla conduzione delle attività di cui ASP si occupa.

In particolare, nel tentativo di gestire questa situazione, l'azienda si è trovata obbligata ad interrompere l'erogazione di diversi servizi o a doverne rivedere completamente le modalità di gestione. A titolo esemplificativo, solo negli ultimi mesi del 2021 sono ripresi gli incontri in presenza di Caffè Alzheimer, Corsi, Meeting Center, del progetto Nuovi Caregiver che precedentemente venivano svolti solo tramite contatti telefonici o postali.

Sono state ampiamente incrementate le attività svolte in modalità telematica nei servizi dell'area Infanzia e Famiglia e dell'area Intercultura limitando solo a determinate situazioni i servizi erogati in presenza.

Alla precaria situazione appena descritta si è aggiunta un'ulteriore variabile che ha reso ancora più incerta e difficile la previsione dell'evoluzione degli scenari futuri: il forte incremento dei costi delle utenze per energia elettrica e gas che vanno ad impattare sui costi di gestione di alcuni servizi.

In ragione di quanto esposto, ad oggi le valutazioni fatte per la redazione del presente bilancio di previsione si basano sui dati attualmente in nostro possesso, non avendo la possibilità di prevedere fino a quando i suddetti eventi potranno proseguire e quali ripercussioni avere sull'andamento della gestione.

Il prossimo anno sarà quindi influenzato dagli eventi esposti in premessa e da alcuni cambiamenti che avverranno all'interno dei servizi gestiti da ASP.

Nel corso del 2022 vedremo la cessazione di due servizi, in particolare:

- con comunicazione prot. 8858 del 21/05/2018, il Comune di San Mauro Pascoli comunicava ad ASP il trasferimento di proprietà del Compendio "Domus Pascoli" (all'interno del quale hanno sede i locali utilizzati per il servizio di Scuola dell'Infanzia) dallo Stato al Comune stesso e la contestuale richiesta di cessazione dell'occupazione dei locali a partire dal mese di settembre 2020 per consentire all'amministrazione comunale l'avvio dei necessari lavori di manutenzione straordinaria e recupero previsti all'interno del programma di valorizzazione dell'intero complesso immobiliare. Successivamente, su richiesta dell'attuale concessionario del servizio, di proroga della concessione dei locali di ulteriori 12 mesi a causa dell'impossibilità di trasferire presso altra sede la scuola dell'infanzia ubicata presso il Compendio Domus Pascoli a causa della riorganizzazione generale dovuta alla chiusura forzata di tutte le attività educative imposta dal Ministero dell'Istruzione a seguito dell'emergenza Covid, tale concessione è stata prorogata per un ulteriore anno, decorrente dal 01/09/2020 fino al 31/08/2021, successivamente prorogata fino al 30/06/2022.

Non disponendo il nostro ente di altri locali all'interno del territorio, idonei ad ospitare il servizio di Scuola dell'Infanzia, la concessione cesserà a partire dal 01/07/2022;

- anche per il servizio di prima accoglienza profughi (in cui ASP funge da referente per l'Unione Rubicone Mare della gestione degli aspetti contrattuali, nonché delle risorse e delle attività amministrative connesse all'appalto della gestione dei servizi di accoglienza) è prevista la cessazione a partire dal 01/10/2022, avendo ricevuto, ad oggi, una proroga tecnica della convenzione per la prima accoglienza di cittadini stranieri richiedenti protezione internazionale temporaneamente presenti sul territorio dell'Unione Rubicone Mare fino al 30/09/2022. Per tale motivo, anche in questo caso, tutte le voci di entrate e di uscita relative al servizio sono previste fino a tale data.

In questi giorni, inoltre, si è venuta a creare una nuova situazione di emergenza profughi provenienti dall'Ucraina, di cui ancora non abbiamo elementi che ci permettono di valutare se e in che misura ASP potrà essere coinvolta nella loro gestione. Per tale motivo, ad oggi, non siamo stati in grado di inserire alcun riflesso economico sul bilancio, trattandosi di una situazione ancora in fase di definizione.

Nel corso del 2022 verranno conclusi i lavori di sistemazione e adeguamento dell'appartamento destinato al co-housing di persone disabili e non, nell'ambito del progetto "Dopo di noi" il cui budget per l'anno in corso, prevede unicamente i costi relativi alle quote di ammortamento e i costi amministrativi connessi ai lavori di sistemazione e adeguamento dell'appartamento, propedeutici all'avvio del progetto.

Inoltre, come deliberato nella seduta del 17 settembre 2014 del Comitato di Distretto Rubicone Costa (in cui l'ASP viene individuata quale unico soggetto pubblico per l'erogazione dei servizi sociali dell'ambito territoriale e l'individuazione di essa quale soggetto per la sub committenza (punto 8, paragrafi 5, 6, della DGR 514/09 – pag. 33)) nel corso del triennio si dovrebbe attuare il passaggio graduale da parte dell'Unione Rubicone e Mare, della gestione di servizi e dei relativi procedimenti amministrativi legati alla sfera socio assistenziale, per conto di tutti i 9 Comuni del distretto Rubicone. In particolare l'ASP si troverà a gestire alcune fasi nelle aree dei servizi rivolti agli adulti e famiglie, alla popolazione anziana, alla popolazione immigrata, all'infanzia, minori e giovani, alla popolazione disabile e rivolti alla qualificazione, promozione delle risorse di comunità ed alla programmazione del sistema di welfare.

Non essendoci state ancora comunicazioni ufficiali sulle tempistiche del trasferimento dei servizi e sul relativo stanziamento di risorse economiche destinate alla loro gestione, al momento è stato previsto solo l'incremento di personale dipendente, così come previsto nell'addendum al contratto di servizio stipulato tra ASP del Rubicone e Unione Rubicone e Mare. In particolare sono stati assunti un dipendente amministrativo e 4 assistenti sociali impiegati nella gestione dei tirocini fragili, dei CAV e RDC (reddito di cittadinanza) al quale si aggiunge un ulteriore assistente sociale a supporto delle attività di gestione dei tirocini disabili ed un amministrativo che verrà assunto nel corso del 2022.

Per i servizi già gestiti da ASP negli scorsi esercizi, i valori contenuti nel budget, sono il risultato dell'adeguamento dei costi medi mensili, risultanti dalla gestione dell'anno 2021, i quali sono stati presi come base di calcolo per la previsione dell'anno 2022, adeguandoli alle indicazioni contenute nella revisione dei contratti di servizio e alla evoluzione che si prevede possa avere la loro gestione.

Il bilancio di previsione dell'ASP è il risultato dell'accorpamento dei precedenti budget realizzati per i singoli servizi, ognuno dei quali costituisce un centro di costo/ricavo a se stante al quale vengono attribuiti sia i costi di diretta imputazione, sia quelli indiretti derivanti dall'attività amministrativa comune.

Per le valutazioni delle singole voci di bilancio si rinvia alle considerazioni di carattere generale contenute nella relazione illustrativa al bilancio economico di previsione annuale 2022.