

# **A.S.P. DEL RUBICONE**

**Azienda pubblica di Servizi alla Persona**

**Sede legale e amministrativa: Via Manzoni, 19 – 47030 San Mauro Pascoli (FC)**

**Bilancio Annuale Economico Preventivo 2026**

***DOCUMENTO DI BUDGET 2026***

## 1. METODI DI RILEVAZIONE ADOTTATI PER LE PREVISIONI E PER IL CONTROLLO

I metodi di rilevazione adottati dall'ASP per le previsioni e per il controllo risultano opportunamente adattati al vigente sistema di contabilità economico-patrimoniale.

### 1.1 Il processo di pianificazione

I bilanci pluriennale e annuale di previsione realizzati rispettano quanto previsto dal Regolamento di contabilità approvato con delibera del Consiglio di Amministrazione n. 9 del 28/11/2016, realizzato in conformità a quanto indicato dagli artt. 4 e 5 del Regolamento di contabilità di cui alla Delibera di Giunta Regionale n. 279 del 2007.

La redazione del Bilancio Annuale Economico Preventivo ha seguito il seguente processo logico.

#### Definizione delle politiche e linee strategiche

Il Piano Programmatico di cui all'art. 3 del Regolamento Regionale ha definito le linee di indirizzo dell'Azienda e ha individuato gli obiettivi strategici per la gestione della stessa.

Al suo interno, come previsto dalla regolamentazione regionale sopra richiamata, sono stati in particolare evidenziati i seguenti punti per il cui contenuto si rinvia al Piano Programmatico:

- a) caratteristiche e requisiti delle prestazioni da erogare;
- b) risorse finanziarie ed economiche necessarie alla realizzazione degli obiettivi del Piano;
- c) priorità d'intervento, anche attraverso l'individuazione di appositi progetti;
- d) modalità di attuazione dei servizi erogati e modalità di coordinamento con gli altri Enti del territorio;
- e) programmazione dei fabbisogni delle risorse umane e modalità di reperimento delle stesse;
- f) indicatori e parametri per la verifica;
- g) programma degli investimenti da realizzarsi;
- h) piano di valorizzazione e gestione del patrimonio;
- i) evoluzione della gestione del triennio 2026/2028.

Analogamente il bilancio pluriennale di previsione contiene la previsione economica per il triennio a cui fa riferimento il Piano Programmatico.

#### Definizione degli obiettivi gestionali annuali

Il documento di budget annuale rappresenta il principale riferimento per lo sviluppo delle attività e per la loro verifica.

Ciascuna Unità Operativa dell'Azienda definirà gli obiettivi della propria attività in coerenza con il profilo di missione dell'unità organizzativa e con le risorse assegnate, facendo seguito alle linee strategiche pluriennali fissate dal Piano Programmatico triennale ed alle "Indicazioni di priorità" individuate dal Consiglio di Amministrazione.

Il budget delle attività viene assegnato ai responsabili di "centri di costo" ai fini della gestione aziendale (vedi successivo paragrafo 2).

### 1.2 Verifica dei risultati.

Si reputa di verificare l'andamento gestionale con cadenza quadrimestrale. Il Direttore Generale informerà il Consiglio di Amministrazione circa l'andamento degli obiettivi annuali, sia economici che di attività.

L'Ufficio Controllo di Gestione predispone per il Direttore Generale una reportistica con alcuni indicatori individuati per la verifica dell'andamento della gestione e al cui interno vengono analizzati gli scostamenti rispetto al budget.

Schematicamente il sistema di programmazione e Controllo dell'Azienda può essere rappresentato come segue:

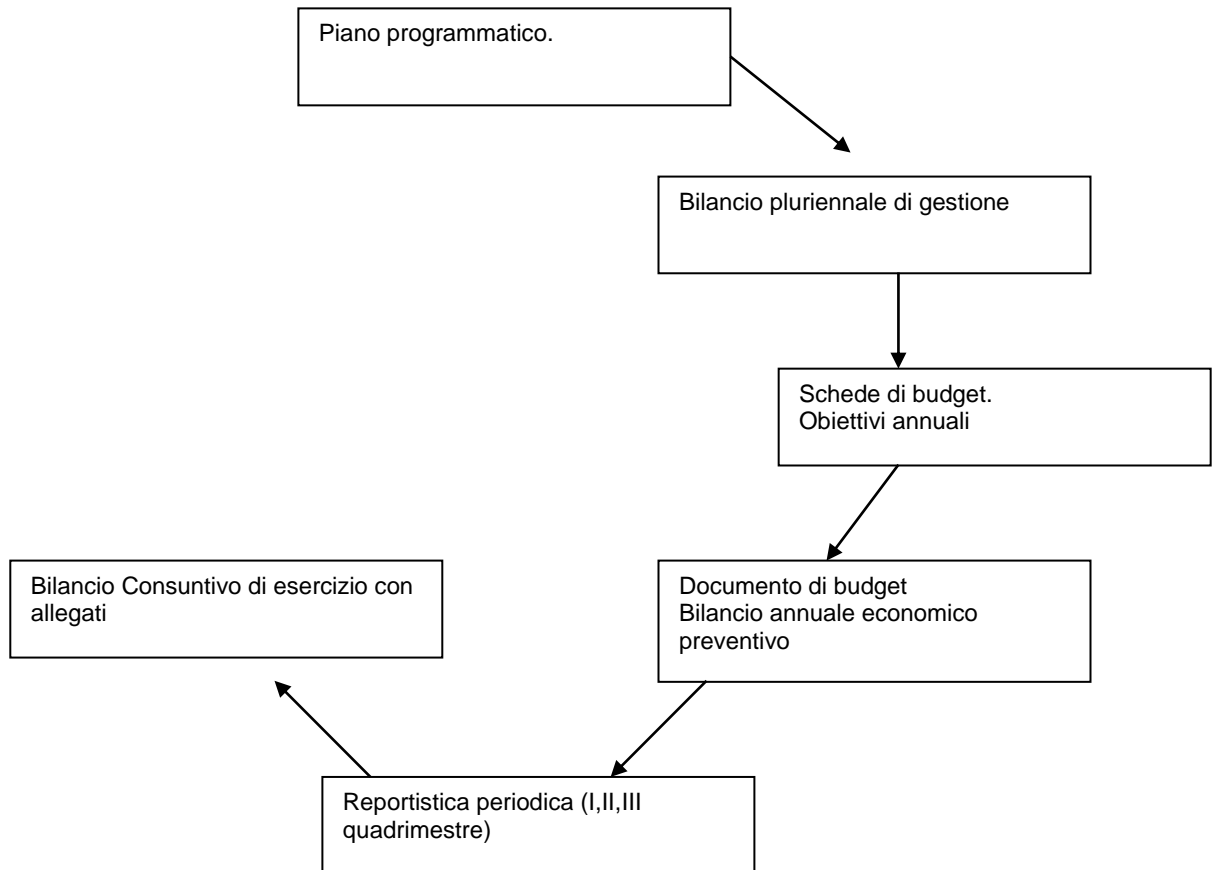

## 2 ASSEGNATARI RISORSE ECONOMICHE

### 2.1 I programmi di spesa

La struttura organizzativa dell'ASP del Rubicone come stabilito dal Regolamento degli Uffici e dei Servizi approvato con delibera del Consiglio di Amministrazione n. 22 del 23 settembre 2008 prevede un'articolazione in tre aree:

- Area di "staff, affari giuridici, appalti e contratti";
- Area dei "servizi finanziari ed amministrativi dell'ente";
- Area dei "servizi socio assistenziali ed educativi".

(Si veda organigramma nella pagina seguente).

E' prevista la figura di un Direttore Generale a capo dell'intera struttura al quale è stata affidata anche la direzione dell'Area dei "servizi socio assistenziali ed educativi", mentre alla direzione dell'area di "staff, affari giuridici, appalti e contratti" e dei "servizi finanziari ed amministrativi dell'ente" sono preposti i rispettivi "Responsabili-Direttori di Centro".

## ORGANIGRAMMA ASP DEL RUBICONE

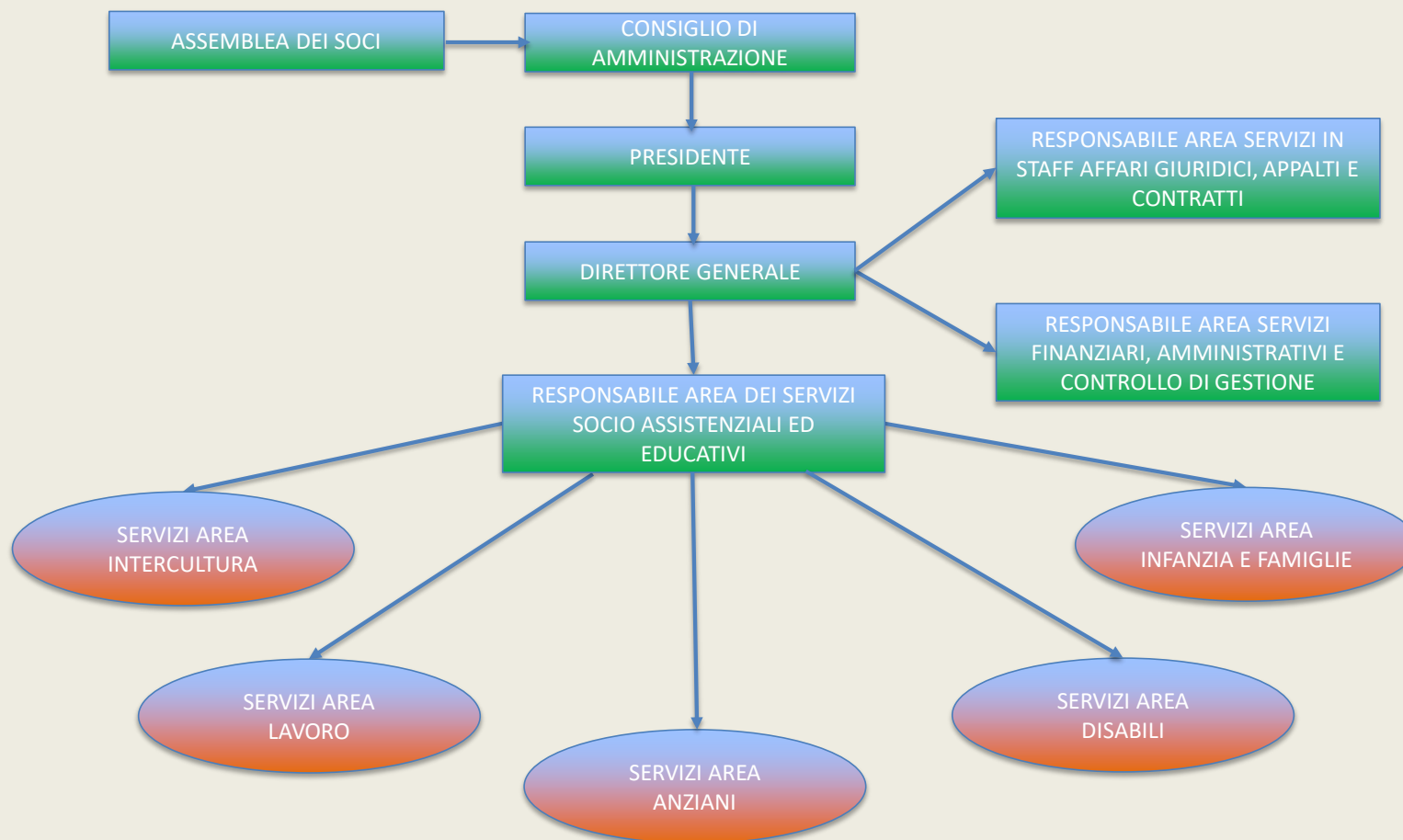

I centri di costo/ricavo sono stati determinati sia sulla base dei singoli servizi erogati, sia sulla base della loro dislocazione territoriale. E' previsto un ulteriore centro di costo al quale afferiscono unicamente i costi amministrativi comuni a tutti i servizi, ridistribuiti in base alle seguenti percentuali:

- Casa Residenza Anziani San Mauro Pascoli	3,00%
- Casa Residenza Anziani Savignano sul Rubicone	1,50%
- Casa Residenza Anziani Sogliano al Rubicone	0,50%
- Casa Residenza Anziani Roncofreddo	0,50%
- Centro Diurno San Mauro Pascoli	0,50%
- Alloggi con Servizi San Mauro Pascoli	5,00%
- Alloggi con servizi Roncofreddo	2,00%
- Alloggi con servizi Gambettola	0,50%
- Istituto Merlara Savignano sul Rubicone	0,50%
- Caffè Alzheimer	1,50%
- Telesoccorso	1,50%
- Corsi per anziani	2,00%
- Progetto Nuovi Caregiver	0,50%
- Meeting Center	6,00%
- Servizi Area Intercultura	15,50%
- Servizi Area Infanzia e Famiglia	30,00%
- Tirocini per persone con disabilità	10,00%
- Area Lavoro	11,00%
- Subcommittenza	4,00%
- Stazione di posta	1,00%
- Cohousing di persone con disabilità - San Mauro Pascoli	1,50%
- Cohousing di persone con disabilità - Gambettola	1,00%
- Cohousing di persone con disabilità - Cesenatico	0,50%

Di seguito si riportano i costi amministrativi ribaltati sui budget dei vari centri di costo/ricavo secondo le percentuali sopra indicate:

<b>Amministrazione</b>	<b>2026</b>
<b>A) VALORE DELLA PRODUZIONE</b>	
<b>1) Ricavi da attività per servizi alla persona</b>	
a) rette	
b) oneri a rilevo sanitario	
c) concorsi rimborsi e recuperi da attività per servizi alla persona	
d) altri ricavi	
<b>2) Costi capitalizzati</b>	
a) incrementi di immobilizzazioni da lavori in corso	
b) quota per utilizzo contributi in conto capitale e donazioni vincolate ad investimenti	
<b>3) Variazioni delle rimanenze di attività in corso</b>	
<b>4) Proventi e ricavi diversi</b>	
a) da utilizzo del patrimonio immobiliare	
b) concorsi rimborsi e recuperi per attività diverse	50
c) plusvalenze ordinarie	
d) sopravvenienze attive ed insussistenze del passivo ordinarie	
e) altri ricavi istituzionali	
f) ricavi da attività commerciale	
<b>5) Contributi in conto esercizio</b>	
a) contributi dalla Regione	
b) contributi dalla Provincia	
c) contributi dai Comuni dell'ambito distrettuale	
d) contributi dall'Azienda sanitaria	
e) contributi dallo Stato e da altri Enti pubblici	
f) altri contributi da privati	
<b>Totale (A)</b>	
<b>B) COSTI DELLA PRODUZIONE</b>	
<b>6) Acquisti beni</b>	<b>1.200</b>
a) beni socio sanitari	
b) beni tecnico-economali	1.200
<b>7) Acquisti servizi</b>	<b>82.253</b>
a) per la gestione dell'attività socio sanitaria e socio assistenziale	
b) servizi esternalizzati	3.500
c) trasporti	
d) consulenze socio sanitarie e socio assistenziali	500
e) altre consulenze	20.683
f) lavoro interinale e altre forme di collaborazione	5.000
g) utenze	1.180
h) manutenzioni e riparazioni ordinarie e cicliche	3.250
i) costi per organi Istituzionali	1.440
j) assicurazioni	35.400
k) altri	11.300
<b>8) Godimento di beni di terzi</b>	<b>850</b>
a) affitti	
b) canoni di locazione finanziaria	
c) service	850
<b>9) Per il personale</b>	<b>271.295</b>
a) salari e stipendi	212.519
b) oneri sociali	58.216
c) trattamento di fine rapporto	
d) altri costi	560
<b>10) Ammortamenti e svalutazioni</b>	<b>5.574</b>
a) ammortamenti delle immobilizzazioni immateriali	1.469
b) ammortamento delle immobilizzazioni materiali	4.105
c) svalutazione delle immobilizzazioni	
d) svalutazione dei crediti compresi nell'attivo circolante e delle disponibilità liquide	

<b>11) Variazione delle rimanenze di materie prime e dei beni di consumo</b>	-
a) variazioni delle rimanenze di materie prime e dei beni di consumo socio-sanitari	
b) variazione delle rimanenze di materie prime e di beni di consumo tecnico-economici	
<b>12) Accantonamenti ai fondi rischi</b>	<b>4.000</b>
<b>13) Altri accantonamenti</b>	<b>13.841</b>
<b>14) Oneri diversi di gestione</b>	<b>19.300</b>
a) costi amministrativi	14.200
b) imposte non sul reddito	3.600
c) tasse	1.200
d) altri	300
d) minusvalenze ordinarie	
f) sopravvenienze passive ed insussistenze dell'attivo ordinarie	
g) contributi erogati ad aziende non profit	
<b>Totale (B)</b>	<b>398.313</b>
<b>DIFFERENZA TRA VALORE E COSTI DELLA PRODUZIONE (A-B)</b>	<b>- 398.313</b>
<b>C) PROVENTI ED ONERI FINANZIARI</b>	
<b>15) Proventi da partecipazioni</b>	-
a) in società partecipate	
b) da altri soggetti	
<b>16) Altri proventi finanziari</b>	<b>9.000</b>
a) interessi attivi su titoli dell'attivo circolante	
b) interessi attivi bancari e postali	9.000
c) proventi finanziari diversi	
<b>17) Interessi passivi ed altri oneri finanziari</b>	-
a) su mutui	
b) bancari	
c) oneri finanziari diversi	-
<b>Totale (C)</b>	<b>9.000</b>
<b>D) RETTIFICHE DI VALORE DI ATTIVITA' FINANZIARIE</b>	
<b>18) Rivalutazioni</b>	-
a) di partecipazioni	
b) di altri valori mobiliari	
<b>19) Svalutazioni</b>	-
a) di partecipazioni	
b) di altri valori mobiliari	
<b>Totale (D)</b>	<b>-</b>
<b>E) PROVENTI E ONERI STRAORDINARI</b>	
<b>20) Proventi da:</b>	-
a) donazioni, lasciti ed erogazioni liberali	
b) plusvalenze straordinarie	
c) sopravvenienze attive ed insussistenze del passivo straordinario	
<b>21) Oneri da:</b>	-
a) minusvalenze straordinarie	
b) sopravvenienze passive ed insussistenze dell'attivo straordinario	
<b>Totale (E)</b>	<b>-</b>
<b>Risultato prima delle imposte (A+B+C+D+E)</b>	<b>- 389.313</b>
<b>22) Imposte sul reddito</b>	<b>18.187</b>
a) Irap	18.187
b) Ires	
<b>23) UTILE (O PERDITA) DI ESERCIZIO</b>	<b>- 407.500</b>

## 2.2 Il Budget per centri di Costo/Ricavo

La struttura del piano dei centri di costo dell'ASP del Rubicone segue l'articolazione organizzativa dei seguenti servizi:

- Casa Residenza Anziani San Mauro Pascoli
- Casa Residenza Anziani Savignano sul Rubicone
- Casa Residenza Anziani Sogliano al Rubicone
- Casa Residenza Anziani Roncofreddo
- Centro Diurno San Mauro Pascoli
- Alloggi con Servizi San Mauro Pascoli
- Alloggi con servizi Roncofreddo
- Alloggi con servizi Gambettola
- Istituto Merlara Savignano sul Rubicone
- Caffè Alzheimer
- Telesoccorso
- Corsi per anziani
- Progetto Nuovi Caregiver
- Meeting Center
- Servizi Area Intercultura
- Servizi Area Infanzia e Famiglia
- Tirocini per persone con disabilità
- Area Lavoro
- Subcommittenza
- Stazione di posta
- Cohousing di persone con disabilità - San Mauro Pascoli
- Cohousing di persone con disabilità - Gambettola
- Cohousing di persone con disabilità - Cesenatico

Il risultato della contrattazione di budget viene riassunto nelle schede che seguono:

<b>Casa Residenza Anziani San Mauro Pascoli</b>	<b>2026</b>
<b>A) VALORE DELLA PRODUZIONE</b>	
<b>1) Ricavi da attività per servizi alla persona</b>	-
a) rette	
b) oneri a rilievo sanitario	
c) concorsi rimborsi e recuperi da attività per servizi alla persona	
d) altri ricavi	
<b>2) Costi capitalizzati</b>	-
a) incrementi di immobilizzazioni da lavori in corso	
b) quota per utilizzo contributi in conto capitale e donazioni vincolate ad investimenti	
<b>3) Variazioni delle rimanenze di attività in corso</b>	
<b>4) Proventi e ricavi diversi</b>	<b>218.920</b>
a) da utilizzo del patrimonio immobiliare	196.918
b) concorsi rimborsi e recuperi per attività diverse	22.002
c) plusvalenze ordinarie	
d) sopravvenienze attive ed insussistenze del passivo ordinarie	
e) altri ricavi istituzionali	
f) ricavi da attività commerciale	
<b>5) Contributi in conto esercizio</b>	-
a) contributi dalla Regione	
b) contributi dalla Provincia	
c) contributi dai Comuni dell'ambito distrettuale	
d) contributi dall'Azienda sanitaria	
e) contributi dallo Stato e da altri Enti pubblici	
f) altri contributi da privati	
<b>Totale (A)</b>	<b>218.920</b>
<b>B) COSTI DELLA PRODUZIONE</b>	
<b>6) Acquisti beni</b>	<b>1.536</b>
a) beni socio sanitari	-
b) beni tecnico-economici	1.536
<b>7) Acquisti servizi</b>	<b>58.767</b>
a) per la gestione dell'attività socio sanitaria e socio assistenziale	-
b) servizi esternalizzati	105
c) trasporti	-
d) consulenze socio sanitarie e socio assistenziali	15
e) altre consulenze	3.620
f) lavoro interinale e altre forme di collaborazione	2.150
g) utenze	35
h) manutenzioni e riparazioni ordinarie e cicliche	40.598
i) costi per organi Istituzionali	43
j) assicurazioni	11.862
k) altri	339
<b>8) Godimento di beni di terzi</b>	<b>26</b>
a) affitti	-
b) canoni di locazione finanziaria	-
c) service	26
<b>9) Per il personale</b>	<b>8.139</b>
a) salari e stipendi	6.376
b) oneri sociali	1.746
c) trattamento di fine rapporto	-
d) altri costi	17
<b>10) Ammortamenti e svalutazioni</b>	<b>42.653</b>
a) ammortamenti delle immobilizzazioni immateriali	44
b) ammortamento delle immobilizzazioni materiali	42.609
c) svalutazioni delle immobilizzazioni	-
d) svalutazione dei crediti compresi nell'attivo circolante e delle disponibilità liquide	-

<b>11) Variazione delle rimanenze di materie prime e dei beni di consumo</b>	-
a) variazioni delle rimanenze di materie prime e dei beni di consumo socio-sanitari	-
b) variazione delle rimanenze di materie prime e di beni di consumo tecnico-economali	-
<b>12) Accantonamenti ai fondi rischi</b>	<b>120</b>
<b>13) Altri accantonamenti</b>	<b>415</b>
<b>14) Oneri diversi di gestione</b>	<b>25.979</b>
a) costi amministrativi	926
b) imposte non sul reddito	24.608
c) tasse	286
d) altri	159
d) minusvalenze ordinarie	-
f) sopravvenienze passive ed insussistenze dell'attivo ordinarie	-
g) contributi erogati ad aziende non profit	-
<b>Totale (B)</b>	<b>137.635</b>
<b>DIFFERENZA TRA VALORE E COSTI DELLA PRODUZIONE (A-B)</b>	<b>81.285</b>
<b>C) PROVENTI ED ONERI FINANZIARI</b>	
<b>15) Proventi da partecipazioni</b>	-
a) in società partecipate	-
b) da altri soggetti	-
<b>16) Altri proventi finanziari</b>	<b>270</b>
a) interessi attivi su titoli dell'attivo circolante	-
b) interessi attivi bancari e postali	270
c) proventi finanziari diversi	-
<b>17) Interessi passivi ed altri oneri finanziari</b>	-
a) su mutui	-
b) bancari	-
c) oneri finanziari diversi	-
<b>Totale (C)</b>	<b>270</b>
<b>D) RETTIFICHE DI VALORE DI ATTIVITA' FINANZIARIE</b>	
<b>18) Rivalutazioni</b>	-
a) di partecipazioni	-
b) di altri valori mobiliari	-
<b>19) Svalutazioni</b>	-
a) di partecipazioni	-
b) di altri valori mobiliari	-
<b>Totale (D)</b>	<b>-</b>
<b>E) PROVENTI E ONERI STRAORDINARI</b>	
<b>20) Proventi da:</b>	-
a) donazioni, lasciti ed erogazioni liberali	-
b) plusvalenze straordinarie	-
c) sopravvenienze attive ed insussistenze del passivo straordinarie	-
<b>21) Oneri da:</b>	-
a) minusvalenze straordinarie	-
b) sopravvenienze passive ed insussistenze dell'attivo straordinarie	-
<b>Totale (E)</b>	<b>-</b>
<b>Risultato prima delle imposte (A+B+C+D+E)</b>	<b>81.555</b>
<b>22) Imposte sul reddito</b>	<b>24.176</b>
a) Irap	546
b) Ires	23.630
<b>23) UTILE (O PERDITA) DI ESERCIZIO</b>	<b>57.379</b>

<b>Casa Residenza Anziani Savignano sul Rubicone</b>	<b>2026</b>
<b>A) VALORE DELLA PRODUZIONE</b>	
<b>1) Ricavi da attività per servizi alla persona</b>	-
a) rette	
b) oneri a rilievo sanitario	
c) concorsi rimborsi e recuperi da attività per servizi alla persona	
d) altri ricavi	
<b>2) Costi capitalizzati</b>	-
a) incrementi di immobilizzazioni da lavori in corso	
b) quota per utilizzo contributi in conto capitale e donazioni vincolate ad investimenti	
<b>3) Variazioni delle rimanenze di attività in corso</b>	
<b>4) Proventi e ricavi diversi</b>	<b>102.201</b>
a) da utilizzo del patrimonio immobiliare	102.200
b) concorsi rimborsi e recuperi per attività diverse	1
c) plusvalenze ordinarie	
d) sopravvenienze attive ed insussistenze del passivo ordinarie	
e) altri ricavi istituzionali	
f) ricavi da attività commerciale	
<b>5) Contributi in conto esercizio</b>	-
a) contributi dalla Regione	
b) contributi dalla Provincia	
c) contributi dai Comuni dell'ambito distrettuale	
d) contributi dall'Azienda sanitaria	
e) contributi dallo Stato e da altri Enti pubblici	
f) altri contributi da privati	
<b>Totale (A)</b>	<b>102.201</b>
<b>B) COSTI DELLA PRODUZIONE</b>	
<b>6) Acquisti beni</b>	<b>18</b>
a) beni socio sanitari	-
b) beni tecnico-economici	18
<b>7) Acquisti servizi</b>	<b>49.636</b>
a) per la gestione dell'attività socio sanitaria e socio assistenziale	-
b) servizi esternalizzati	7.053
c) trasporti	-
d) consulenze socio sanitarie e socio assistenziali	8
e) altre consulenze	6.310
f) lavoro interinale e altre forme di collaborazione	75
g) utenze	18
h) manutenzioni e riparazioni ordinarie e cicliche	30.049
i) costi per organi Istituzionali	22
j) assicurazioni	5.931
k) altri	170
<b>8) Godimento di beni di terzi</b>	<b>13</b>
a) affitti	-
b) canoni di locazione finanziaria	-
c) service	13
<b>9) Per il personale</b>	<b>4.069</b>
a) salari e stipendi	3.188
b) oneri sociali	873
c) trattamento di fine rapporto	-
d) altri costi	8
<b>10) Ammortamenti e svalutazioni</b>	<b>65.848</b>
a) ammortamenti delle immobilizzazioni immateriali	22
b) ammortamento delle immobilizzazioni materiali	65.826
c) svalutazioni delle immobilizzazioni	-
d) svalutazione dei crediti compresi nell'attivo circolante e delle disponibilità liquide	-

<b>11) Variazione delle rimanenze di materie prime e dei beni di consumo</b>	-
a) variazioni delle rimanenze di materie prime e dei beni di consumo socio-sanitari	-
b) variazione delle rimanenze di materie prime e di beni di consumo tecnico-economali	-
<b>12) Accantonamenti ai fondi rischi</b>	<b>60</b>
<b>13) Altri accantonamenti</b>	<b>208</b>
<b>14) Oneri diversi di gestione</b>	<b>10.930</b>
a) costi amministrativi	213
b) imposte non sul reddito	10.224
c) tasse	338
d) altri	155
d) minusvalenze ordinarie	-
f) sopravvenienze passive ed insussistenze dell'attivo ordinarie	-
g) contributi erogati ad aziende non profit	-
<b>Totale (B)</b>	<b>130.782</b>
<b>DIFFERENZA TRA VALORE E COSTI DELLA PRODUZIONE (A-B)</b>	<b>- 28.581</b>
<b>C) <u>PROVENTI ED ONERI FINANZIARI</u></b>	
<b>15) Proventi da partecipazioni</b>	-
a) in società partecipate	-
b) da altri soggetti	-
<b>16) Altri proventi finanziari</b>	<b>135</b>
a) interessi attivi su titoli dell'attivo circolante	-
b) interessi attivi bancari e postali	135
c) proventi finanziari diversi	-
<b>17) Interessi passivi ed altri oneri finanziari</b>	-
a) su mutui	-
b) bancari	-
c) oneri finanziari diversi	-
<b>Totale (C)</b>	<b>135</b>
<b>D) <u>RETTIFICHE DI VALORE DI ATTIVITA' FINANZIARIE</u></b>	
<b>18) Rivalutazioni</b>	-
a) di partecipazioni	-
b) di altri valori mobiliari	-
<b>19) Svalutazioni</b>	-
a) di partecipazioni	-
b) di altri valori mobiliari	-
<b>Totale (D)</b>	<b>-</b>
<b>E) <u>PROVENTI E ONERI STRAORDINARI</u></b>	
<b>20) Proventi da:</b>	-
a) donazioni, lasciti ed erogazioni liberali	-
b) plusvalenze straordinarie	-
c) sopravvenienze attive ed insussistenze del passivo straordinarie	-
<b>21) Oneri da:</b>	-
a) minusvalenze straordinarie	-
b) sopravvenienze passive ed insussistenze dell'attivo straordinarie	-
<b>Totale (E)</b>	<b>-</b>
<b>Risultato prima delle imposte (A+B+C+D+E)</b>	<b>- 28.446</b>
<b>22) Imposte sul reddito</b>	<b>12.537</b>
a) Irap	273
b) Ires	12.264
<b>23) UTILE (O PERDITA) DI ESERCIZIO</b>	<b>- 40.983</b>

<b>Casa Residenza Anziani Sogliano al Rubicone</b>	<b>2026</b>
<b>A) VALORE DELLA PRODUZIONE</b>	
<b>1) Ricavi da attività per servizi alla persona</b>	-
a) rette	
b) oneri a rilievo sanitario	
c) concorsi rimborsi e recuperi da attività per servizi alla persona	
d) altri ricavi	
<b>2) Costi capitalizzati</b>	-
a) incrementi di immobilizzazioni da lavori in corso	
b) quota per utilizzo contributi in conto capitale e donazioni vincolate ad investimenti	
<b>3) Variazioni delle rimanenze di attività in corso</b>	
<b>4) Proventi e ricavi diversi</b>	<b>34.090</b>
a) da utilizzo del patrimonio immobiliare	3.430
b) concorsi rimborsi e recuperi per attività diverse	-
c) plusvalenze ordinarie	
d) sopravvenienze attive ed insussistenze del passivo ordinarie	
e) altri ricavi istituzionali	
f) ricavi da attività commerciale	30.660
<b>5) Contributi in conto esercizio</b>	-
a) contributi dalla Regione	
b) contributi dalla Provincia	
c) contributi dai Comuni dell'ambito distrettuale	
d) contributi dall'Azienda sanitaria	
e) contributi dallo Stato e da altri Enti pubblici	
f) altri contributi da privati	
<b>Totale (A)</b>	<b>34.090</b>
<b>B) COSTI DELLA PRODUZIONE</b>	
<b>6) Acquisti beni</b>	<b>6</b>
a) beni socio sanitari	-
b) beni tecnico-economici	6
<b>7) Acquisti servizi</b>	<b>412</b>
a) per la gestione dell'attività socio sanitaria e socio assistenziale	-
b) servizi esternalizzati	18
c) trasporti	-
d) consulenze socio sanitarie e socio assistenziali	3
e) altre consulenze	103
f) lavoro interinale e altre forme di collaborazione	25
g) utenze	6
h) manutenzioni e riparazioni ordinarie e cicliche	16
i) costi per organi Istituzionali	7
j) assicurazioni	177
k) altri	57
<b>8) Godimento di beni di terzi</b>	<b>4</b>
a) affitti	-
b) canoni di locazione finanziaria	-
c) service	4
<b>9) Per il personale</b>	<b>1.357</b>
a) salari e stipendi	1.063
b) oneri sociali	291
c) trattamento di fine rapporto	-
d) altri costi	3
<b>10) Ammortamenti e svalutazioni</b>	<b>28</b>
a) ammortamenti delle immobilizzazioni immateriali	7
b) ammortamento delle immobilizzazioni materiali	21
c) svalutazione delle immobilizzazioni	-
d) svalutazione dei crediti compresi nell'attivo circolante e delle disponibilità liquide	-

<b>11) Variazione delle rimanenze di materie prime e dei beni di consumo</b>	-
a) variazioni delle rimanenze di materie prime e dei beni di consumo socio-sanitari	-
b) variazione delle rimanenze di materie prime e di beni di consumo tecnico-economali	-
<b>12) Accantonamenti ai fondi rischi</b>	<b>20</b>
<b>13) Altri accantonamenti</b>	<b>6.069</b>
<b>14) Oneri diversi di gestione</b>	<b>597</b>
a) costi amministrativi	71
b) imposte non sul reddito	518
c) tasse	6
d) altri	2
d) minusvalenze ordinarie	-
f) sopravvenienze passive ed insussistenze dell'attivo ordinarie	-
g) contributi erogati ad aziende non profit	-
<b>Totale (B)</b>	<b>8.493</b>
<b>DIFFERENZA TRA VALORE E COSTI DELLA PRODUZIONE (A-B)</b>	<b>25.597</b>
<b>C) PROVENTI ED ONERI FINANZIARI</b>	
<b>15) Proventi da partecipazioni</b>	-
a) in società partecipate	-
b) da altri soggetti	-
<b>16) Altri proventi finanziari</b>	<b>45</b>
a) interessi attivi su titoli dell'attivo circolante	-
b) interessi attivi bancari e postali	45
c) proventi finanziari diversi	-
<b>17) Interessi passivi ed altri oneri finanziari</b>	-
a) su mutui	-
b) bancari	-
c) oneri finanziari diversi	-
<b>Totale (C)</b>	<b>45</b>
<b>D) RETTIFICHE DI VALORE DI ATTIVITA' FINANZIARIE</b>	
<b>18) Rivalutazioni</b>	-
a) di partecipazioni	-
b) di altri valori mobiliari	-
<b>19) Svalutazioni</b>	-
a) di partecipazioni	-
b) di altri valori mobiliari	-
<b>Totale (D)</b>	<b>-</b>
<b>E) PROVENTI E ONERI STRAORDINARI</b>	
<b>20) Proventi da:</b>	-
a) donazioni, lasciti ed erogazioni liberali	-
b) plusvalenze straordinarie	-
c) sopravvenienze attive ed insussistenze del passivo straordinarie	-
<b>21) Oneri da:</b>	-
a) minusvalenze straordinarie	-
b) sopravvenienze passive ed insussistenze dell'attivo straordinarie	-
<b>Totale (E)</b>	<b>-</b>
<b>Risultato prima delle imposte (A+B+C+D+E)</b>	<b>25.642</b>
<b>22) Imposte sul reddito</b>	<b>3.770</b>
a) Irap	91
b) Ires	3.679
<b>23) UTILE (O PERDITA) DI ESERCIZIO</b>	<b>21.872</b>

<b>Casa Residenza Anziani Roncofreddo</b>	<b>2026</b>
<b>A) VALORE DELLA PRODUZIONE</b>	
<b>1) Ricavi da attività per servizi alla persona</b>	-
a) rette	
b) oneri a rilevo sanitario	
c) concorsi rimborsi e recuperi da attività per servizi alla persona	
d) altri ricavi	
<b>2) Costi capitalizzati</b>	-
a) incrementi di immobilizzazioni da lavori in corso	
b) quota per utilizzo contributi in conto capitale e donazioni vincolate ad investimenti	
<b>3) Variazioni delle rimanenze di attività in corso</b>	
<b>4) Proventi e ricavi diversi</b>	<b>64.725</b>
a) da utilizzo del patrimonio immobiliare	64.725
b) concorsi rimborsi e recuperi per attività diverse	-
c) plusvalenze ordinarie	
d) sopravvenienze attive ed insussistenze del passivo ordinarie	
e) altri ricavi istituzionali	
f) ricavi da attività commerciale	
<b>5) Contributi in conto esercizio</b>	-
a) contributi dalla Regione	
b) contributi dalla Provincia	
c) contributi dai Comuni dell'ambito distrettuale	
d) contributi dall'Azienda sanitaria	
e) contributi dallo Stato e da altri Enti pubblici	
f) altri contributi da privati	
<b>Totale (A)</b>	<b>64.725</b>
<b>B) COSTI DELLA PRODUZIONE</b>	
<b>6) Acquisti beni</b>	<b>206</b>
a) beni socio sanitari	-
b) beni tecnico-economici	206
<b>7) Acquisti servizi</b>	<b>9.552</b>
a) per la gestione dell'attività socio sanitaria e socio assistenziale	-
b) servizi esternalizzati	18
c) trasporti	-
d) consulenze socio sanitarie e socio assistenziali	3
e) altre consulenze	103
f) lavoro interinale e altre forme di collaborazione	25
g) utenze	6
h) manutenzioni e riparazioni ordinarie e cicliche	6.516
i) costi per organi Istituzionali	7
j) assicurazioni	2.817
k) altri	57
<b>8) Godimento di beni di terzi</b>	<b>4</b>
a) affitti	-
b) canoni di locazione finanziaria	-
c) service	4
<b>9) Per il personale</b>	<b>1.357</b>
a) salari e stipendi	1.063
b) oneri sociali	291
c) trattamento di fine rapporto	-
d) altri costi	3
<b>10) Ammortamenti e svalutazioni</b>	<b>3.298</b>
a) ammortamenti delle immobilizzazioni immateriali	7
b) ammortamento delle immobilizzazioni materiali	3.291
c) svalutazione delle immobilizzazioni	-
d) svalutazione dei crediti compresi nell'attivo circolante e delle disponibilità liquide	-

<b>11) Variazione delle rimanenze di materie prime e dei beni di consumo</b>	-
a) variazioni delle rimanenze di materie prime e dei beni di consumo socio-sanitari	-
b) variazione delle rimanenze di materie prime e di beni di consumo tecnico-economali	-
<b>12) Accantonamenti ai fondi rischi</b>	<b>20</b>
<b>13) Altri accantonamenti</b>	<b>69</b>
<b>14) Oneri diversi di gestione</b>	<b>9.897</b>
a) costi amministrativi	71
b) imposte non sul reddito	9.818
c) tasse	6
d) altri	2
d) minusvalenze ordinarie	-
f) sopravvenienze passive ed insussistenze dell'attivo ordinarie	-
g) contributi erogati ad aziende non profit	-
<b>Totale (B)</b>	<b>24.403</b>
<b>DIFFERENZA TRA VALORE E COSTI DELLA PRODUZIONE (A-B)</b>	<b>40.322</b>
<b>C) PROVENTI ED ONERI FINANZIARI</b>	
<b>15) Proventi da partecipazioni</b>	-
a) in società partecipate	-
b) da altri soggetti	-
<b>16) Altri proventi finanziari</b>	<b>45</b>
a) interessi attivi su titoli dell'attivo circolante	-
b) interessi attivi bancari e postali	45
c) proventi finanziari diversi	-
<b>17) Interessi passivi ed altri oneri finanziari</b>	-
a) su mutui	-
b) bancari	-
c) oneri finanziari diversi	-
<b>Totale (C)</b>	<b>45</b>
<b>D) RETTIFICHE DI VALORE DI ATTIVITA' FINANZIARIE</b>	
<b>18) Rivalutazioni</b>	-
a) di partecipazioni	-
b) di altri valori mobiliari	-
<b>19) Svalutazioni</b>	-
a) di partecipazioni	-
b) di altri valori mobiliari	-
<b>Totale (D)</b>	<b>-</b>
<b>E) PROVENTI E ONERI STRAORDINARI</b>	
<b>20) Proventi da:</b>	-
a) donazioni, lasciti ed erogazioni liberali	-
b) plusvalenze straordinarie	-
c) sopravvenienze attive ed insussistenze del passivo straordinarie	-
<b>21) Oneri da:</b>	-
a) minusvalenze straordinarie	-
b) sopravvenienze passive ed insussistenze dell'attivo straordinarie	-
<b>Totale (E)</b>	<b>-</b>
<b>Risultato prima delle imposte (A+B+C+D+E)</b>	<b>40.367</b>
<b>22) Imposte sul reddito</b>	<b>7.858</b>
a) Irap	91
b) Ires	7.767
<b>23) UTILE (O PERDITA) DI ESERCIZIO</b>	<b>32.509</b>

<b>Centro Diurno San Mauro Pascoli</b>	<b>2026</b>
<b>A) VALORE DELLA PRODUZIONE</b>	
<b>1) Ricavi da attività per servizi alla persona</b>	-
a) rette	
b) oneri a rilievo sanitario	
c) concorsi rimborsi e recuperi da attività per servizi alla persona	
d) altri ricavi	
<b>2) Costi capitalizzati</b>	-
a) incrementi di immobilizzazioni da lavori in corso	
b) quota per utilizzo contributi in conto capitale e donazioni vincolate ad investimenti	
<b>3) Variazioni delle rimanenze di attività in corso</b>	
<b>4) Proventi e ricavi diversi</b>	<b>18.458</b>
a) da utilizzo del patrimonio immobiliare	17.500
b) concorsi rimborsi e recuperi per attività diverse	958
c) plusvalenze ordinarie	
d) sopravvenienze attive ed insussistenze del passivo ordinarie	
e) altri ricavi istituzionali	
f) ricavi da attività commerciale	
<b>5) Contributi in conto esercizio</b>	-
a) contributi dalla Regione	
b) contributi dalla Provincia	
c) contributi dai Comuni dell'ambito distrettuale	
d) contributi dall'Azienda sanitaria	
e) contributi dallo Stato e da altri Enti pubblici	
f) altri contributi da privati	
<b>Totale (A)</b>	<b>18.458</b>
<b>B) COSTI DELLA PRODUZIONE</b>	
<b>6) Acquisti beni</b>	<b>6</b>
a) beni socio sanitari	-
b) beni tecnico-economici	6
<b>7) Acquisti servizi</b>	<b>4.412</b>
a) per la gestione dell'attività socio sanitaria e socio assistenziale	-
b) servizi esternalizzati	18
c) trasporti	-
d) consulenze socio sanitarie e socio assistenziali	3
e) altre consulenze	103
f) lavoro interinale e altre forme di collaborazione	25
g) utenze	6
h) manutenzioni e riparazioni ordinarie e cicliche	3.516
i) costi per organi Istituzionali	7
j) assicurazioni	677
k) altri	57
<b>8) Godimento di beni di terzi</b>	<b>4</b>
a) affitti	-
b) canoni di locazione finanziaria	-
c) service	4
<b>9) Per il personale</b>	<b>1.357</b>
a) salari e stipendi	1.063
b) oneri sociali	291
c) trattamento di fine rapporto	-
d) altri costi	3
<b>10) Ammortamenti e svalutazioni</b>	<b>11.269</b>
a) ammortamenti delle immobilizzazioni immateriali	7
b) ammortamento delle immobilizzazioni materiali	11.262
c) svalutazioni delle immobilizzazioni	-
d) svalutazione dei crediti compresi nell'attivo circolante e delle disponibilità liquide	-

<b>11) Variazione delle rimanenze di materie prime e dei beni di consumo</b>	-
a) variazioni delle rimanenze di materie prime e dei beni di consumo socio-sanitari	-
b) variazione delle rimanenze di materie prime e di beni di consumo tecnico-economali	-
<b>12) Accantonamenti ai fondi rischi</b>	<b>20</b>
<b>13) Altri accantonamenti</b>	<b>69</b>
<b>14) Oneri diversi di gestione</b>	<b>1.297</b>
a) costi amministrativi	71
b) imposte non sul reddito	1.218
c) tasse	6
d) altri	2
d) minusvalenze ordinarie	-
f) sopravvenienze passive ed insussistenze dell'attivo ordinarie	-
g) contributi erogati ad aziende non profit	-
<b>Totale (B)</b>	<b>18.434</b>
<b>DIFFERENZA TRA VALORE E COSTI DELLA PRODUZIONE (A-B)</b>	<b>24</b>
<b>C) PROVENTI ED ONERI FINANZIARI</b>	
<b>15) Proventi da partecipazioni</b>	-
a) in società partecipate	-
b) da altri soggetti	-
<b>16) Altri proventi finanziari</b>	<b>45</b>
a) interessi attivi su titoli dell'attivo circolante	-
b) interessi attivi bancari e postali	45
c) proventi finanziari diversi	-
<b>17) Interessi passivi ed altri oneri finanziari</b>	-
a) su mutui	-
b) bancari	-
c) oneri finanziari diversi	-
<b>Totale (C)</b>	<b>45</b>
<b>D) RETTIFICHE DI VALORE DI ATTIVITA' FINANZIARIE</b>	
<b>18) Rivalutazioni</b>	-
a) di partecipazioni	-
b) di altri valori mobiliari	-
<b>19) Svalutazioni</b>	-
a) di partecipazioni	-
b) di altri valori mobiliari	-
<b>Totale (D)</b>	<b>-</b>
<b>E) PROVENTI E ONERI STRAORDINARI</b>	
<b>20) Proventi da:</b>	-
a) donazioni, lasciti ed erogazioni liberali	-
b) plusvalenze straordinarie	-
c) sopravvenienze attive ed insussistenze del passivo straordinarie	-
<b>21) Oneri da:</b>	-
a) minusvalenze straordinarie	-
b) sopravvenienze passive ed insussistenze dell'attivo straordinarie	-
<b>Totale (E)</b>	<b>-</b>
<b>Risultato prima delle imposte (A+B+C+D+E)</b>	<b>69</b>
<b>22) Imposte sul reddito</b>	<b>2.191</b>
a) Irap	91
b) Ires	2.100
<b>23) UTILE (O PERDITA) DI ESERCIZIO</b>	<b>- 2.122</b>

<b><i>Alloggi con servizi San Mauro Pascoli</i></b>	<b>2026</b>
<b>A) VALORE DELLA PRODUZIONE</b>	
<b>1) Ricavi da attività per servizi alla persona</b>	<b>29.000</b>
a) rette	29.000
b) oneri a rilevo sanitario	
c) concorsi rimborsi e recuperi da attività per servizi alla persona	
d) altri ricavi	
<b>2) Costi capitalizzati</b>	<b>-</b>
a) incrementi di immobilizzazioni da lavori in corso	
b) quota per utilizzo contributi in conto capitale e donazioni vincolate ad investimenti	
<b>3) Variazioni delle rimanenze di attività in corso</b>	
<b>4) Proventi e ricavi diversi</b>	<b>3</b>
a) da utilizzo del patrimonio immobiliare	
b) concorsi rimborsi e recuperi per attività diverse	3
c) plusvalenze ordinarie	
d) sopravvenienze attive ed insussistenze del passivo ordinarie	
e) altri ricavi istituzionali	
f) ricavi da attività commerciale	
<b>5) Contributi in conto esercizio</b>	<b>-</b>
a) contributi dalla Regione	
b) contributi dalla Provincia	
c) contributi dai Comuni dell'ambito distrettuale	
d) contributi dall'Azienda sanitaria	
e) contributi dallo Stato e da altri Enti pubblici	
f) altri contributi da privati	
<b>Totale (A)</b>	<b>29.003</b>
<b>B) COSTI DELLA PRODUZIONE</b>	
<b>6) Acquisti beni</b>	<b>260</b>
a) beni socio sanitari	-
b) beni tecnico-economici	260
<b>7) Acquisti servizi</b>	<b>8.833</b>
a) per la gestione dell'attività socio sanitaria e socio assistenziale	-
b) servizi esternalizzati	175
c) trasporti	-
d) consulenze socio sanitarie e socio assistenziali	25
e) altre consulenze	1.034
f) lavoro interinale e altre forme di collaborazione	250
g) utenze	59
h) manutenzioni e riparazioni ordinarie e cicliche	4.163
i) costi per organi Istituzionali	72
j) assicurazioni	2.490
k) altri	565
<b>8) Godimento di beni di terzi</b>	<b>43</b>
a) affitti	-
b) canoni di locazione finanziaria	-
c) service	43
<b>9) Per il personale</b>	<b>13.565</b>
a) salari e stipendi	10.626
b) oneri sociali	2.911
c) trattamento di fine rapporto	-
d) altri costi	28
<b>10) Ammortamenti e svalutazioni</b>	<b>2.399</b>
a) ammortamenti delle immobilizzazioni immateriali	73
b) ammortamento delle immobilizzazioni materiali	2.326
c) svalutazione delle immobilizzazioni	-
d) svalutazione dei crediti compresi nell'attivo circolante e delle disponibilità liquide	-

<b>11) Variazione delle rimanenze di materie prime e dei beni di consumo</b>	-
a) variazioni delle rimanenze di materie prime e dei beni di consumo socio-sanitari	-
b) variazione delle rimanenze di materie prime e di beni di consumo tecnico-economali	-
<b>12) Accantonamenti ai fondi rischi</b>	<b>200</b>
<b>13) Altri accantonamenti</b>	<b>692</b>
<b>14) Oneri diversi di gestione</b>	<b>1.865</b>
a) costi amministrativi	710
b) imposte non sul reddito	180
c) tasse	960
d) altri	15
d) minusvalenze ordinarie	-
f) sopravvenienze passive ed insussistenze dell'attivo ordinarie	-
g) contributi erogati ad aziende non profit	-
<b>Totale (B)</b>	<b>27.857</b>
<b>DIFFERENZA TRA VALORE E COSTI DELLA PRODUZIONE (A-B)</b>	<b>1.146</b>
<b>C) PROVENTI ED ONERI FINANZIARI</b>	
<b>15) Proventi da partecipazioni</b>	-
a) in società partecipate	-
b) da altri soggetti	-
<b>16) Altri proventi finanziari</b>	<b>450</b>
a) interessi attivi su titoli dell'attivo circolante	-
b) interessi attivi bancari e postali	450
c) proventi finanziari diversi	-
<b>17) Interessi passivi ed altri oneri finanziari</b>	-
a) su mutui	-
b) bancari	-
c) oneri finanziari diversi	-
<b>Totale (C)</b>	<b>450</b>
<b>D) RETTIFICHE DI VALORE DI ATTIVITA' FINANZIARIE</b>	
<b>18) Rivalutazioni</b>	-
a) di partecipazioni	-
b) di altri valori mobiliari	-
<b>19) Svalutazioni</b>	-
a) di partecipazioni	-
b) di altri valori mobiliari	-
<b>Totale (D)</b>	<b>-</b>
<b>E) PROVENTI E ONERI STRAORDINARI</b>	
<b>20) Proventi da:</b>	-
a) donazioni, lasciti ed erogazioni liberali	-
b) plusvalenze straordinarie	-
c) sopravvenienze attive ed insussistenze del passivo straordinarie	-
<b>21) Oneri da:</b>	-
a) minusvalenze straordinarie	-
b) sopravvenienze passive ed insussistenze dell'attivo straordinarie	-
<b>Totale (E)</b>	<b>-</b>
<b>Risultato prima delle imposte (A+B+C+D+E)</b>	<b>1.596</b>
<b>22) Imposte sul reddito</b>	<b>909</b>
a) Irap	909
b) Ires	-
<b>23) UTILE (O PERDITA) DI ESERCIZIO</b>	<b>687</b>

<b><i>Alloggi con servizi Roncofreddo</i></b>	<b>2026</b>
<b>A) VALORE DELLA PRODUZIONE</b>	
<b>1) Ricavi da attività per servizi alla persona</b>	<b>12.150</b>
a) rette	12.150
b) oneri a rilievo sanitario	
c) concorsi rimborsi e recuperi da attività per servizi alla persona	
d) altri ricavi	
<b>2) Costi capitalizzati</b>	<b>-</b>
a) incrementi di immobilizzazioni da lavori in corso	
b) quota per utilizzo contributi in conto capitale e donazioni vincolate ad investimenti	
<b>3) Variazioni delle rimanenze di attività in corso</b>	
<b>4) Proventi e ricavi diversi</b>	<b>901</b>
a) da utilizzo del patrimonio immobiliare	
b) concorsi rimborsi e recuperi per attività diverse	901
c) plusvalenze ordinarie	
d) sopravvenienze attive ed insussistenze del passivo ordinarie	
e) altri ricavi istituzionali	
f) ricavi da attività commerciale	
<b>5) Contributi in conto esercizio</b>	<b>-</b>
a) contributi dalla Regione	
b) contributi dalla Provincia	
c) contributi dai Comuni dell'ambito distrettuale	
d) contributi dall'Azienda sanitaria	
e) contributi dallo Stato e da altri Enti pubblici	
f) altri contributi da privati	
<b>Totale (A)</b>	<b>13.051</b>
<b>B) COSTI DELLA PRODUZIONE</b>	
<b>6) Acquisti beni</b>	<b>24</b>
a) beni socio sanitari	-
b) beni tecnico-economici	24
<b>7) Acquisti servizi</b>	<b>8.566</b>
a) per la gestione dell'attività socio sanitaria e socio assistenziale	-
b) servizi esternalizzati	70
c) trasporti	-
d) consulenze socio sanitarie e socio assistenziali	10
e) altre consulenze	414
f) lavoro interinale e altre forme di collaborazione	100
g) utenze	5.024
h) manutenzioni e riparazioni ordinarie e cicliche	1.565
i) costi per organi Istituzionali	29
j) assicurazioni	1.128
k) altri	226
<b>8) Godimento di beni di terzi</b>	<b>17</b>
a) affitti	-
b) canoni di locazione finanziaria	-
c) service	17
<b>9) Per il personale</b>	<b>5.425</b>
a) salari e stipendi	4.250
b) oneri sociali	1.164
c) trattamento di fine rapporto	-
d) altri costi	11
<b>10) Ammortamenti e svalutazioni</b>	<b>3.062</b>
a) ammortamenti delle immobilizzazioni immateriali	29
b) ammortamento delle immobilizzazioni materiali	3.033
c) svalutazione delle immobilizzazioni	-
d) svalutazione dei crediti compresi nell'attivo circolante e delle disponibilità liquide	-

<b>11) Variazione delle rimanenze di materie prime e dei beni di consumo</b>	-
a) variazioni delle rimanenze di materie prime e dei beni di consumo socio-sanitari	-
b) variazione delle rimanenze di materie prime e di beni di consumo tecnico-economali	-
<b>12) Accantonamenti ai fondi rischi</b>	<b>80</b>
<b>13) Altri accantonamenti</b>	<b>277</b>
<b>14) Oneri diversi di gestione</b>	<b>786</b>
a) costi amministrativi	384
b) imposte non sul reddito	372
c) tasse	24
d) altri	6
d) minusvalenze ordinarie	-
f) sopravvenienze passive ed insussistenze dell'attivo ordinarie	-
g) contributi erogati ad aziende non profit	-
<b>Totale (B)</b>	<b>18.237</b>
<b>DIFFERENZA TRA VALORE E COSTI DELLA PRODUZIONE (A-B)</b>	<b>- 5.186</b>
<b>C) PROVENTI ED ONERI FINANZIARI</b>	
<b>15) Proventi da partecipazioni</b>	<b>-</b>
a) in società partecipate	-
b) da altri soggetti	-
<b>16) Altri proventi finanziari</b>	<b>180</b>
a) interessi attivi su titoli dell'attivo circolante	-
b) interessi attivi bancari e postali	180
c) proventi finanziari diversi	-
<b>17) Interessi passivi ed altri oneri finanziari</b>	<b>-</b>
a) su mutui	-
b) bancari	-
c) oneri finanziari diversi	-
<b>Totale (C)</b>	<b>180</b>
<b>D) RETTIFICHE DI VALORE DI ATTIVITA' FINANZIARIE</b>	
<b>18) Rivalutazioni</b>	<b>-</b>
a) di partecipazioni	-
b) di altri valori mobiliari	-
<b>19) Svalutazioni</b>	<b>-</b>
a) di partecipazioni	-
b) di altri valori mobiliari	-
<b>Totale (D)</b>	<b>-</b>
<b>E) PROVENTI E ONERI STRAORDINARI</b>	
<b>20) Proventi da:</b>	<b>-</b>
a) donazioni, lasciti ed erogazioni liberali	-
b) plusvalenze straordinarie	-
c) sopravvenienze attive ed insussistenze del passivo straordinarie	-
<b>21) Oneri da:</b>	<b>-</b>
a) minusvalenze straordinarie	-
b) sopravvenienze passive ed insussistenze dell'attivo straordinarie	-
<b>Totale (E)</b>	<b>-</b>
<b>Risultato prima delle imposte (A+B+C+D+E)</b>	<b>- 5.006</b>
<b>22) Imposte sul reddito</b>	<b>364</b>
a) Irap	364
b) Ires	-
<b>23) UTILE (O PERDITA) DI ESERCIZIO</b>	<b>- 5.370</b>

<b><i>Alloggi con servizi Gambettola</i></b>	<b>2026</b>
<b>A) VALORE DELLA PRODUZIONE</b>	
<b>1) Ricavi da attività per servizi alla persona</b>	-
a) rette	
b) oneri a rilievo sanitario	
c) concorsi rimborsi e recuperi da attività per servizi alla persona	
d) altri ricavi	
<b>2) Costi capitalizzati</b>	-
a) incrementi di immobilizzazioni da lavori in corso	
b) quota per utilizzo contributi in conto capitale e donazioni vincolate ad investimenti	
<b>3) Variazioni delle rimanenze di attività in corso</b>	
<b>4) Proventi e ricavi diversi</b>	-
a) da utilizzo del patrimonio immobiliare	
b) concorsi rimborsi e recuperi per attività diverse	
c) plusvalenze ordinarie	
d) sopravvenienze attive ed insussistenze del passivo ordinarie	
e) altri ricavi istituzionali	
f) ricavi da attività commerciale	
<b>5) Contributi in conto esercizio</b>	-
a) contributi dalla Regione	
b) contributi dalla Provincia	
c) contributi dai Comuni dell'ambito distrettuale	
d) contributi dall'Azienda sanitaria	
e) contributi dallo Stato e da altri Enti pubblici	
f) altri contributi da privati	
<b>Totale (A)</b>	-
<b>B) COSTI DELLA PRODUZIONE</b>	
<b>6) Acquisti beni</b>	<b>6</b>
a) beni socio sanitari	-
b) beni tecnico-economici	6
<b>7) Acquisti servizi</b>	<b>412</b>
a) per la gestione dell'attività socio sanitaria e socio assistenziale	-
b) servizi esternalizzati	18
c) trasporti	-
d) consulenze socio sanitarie e socio assistenziali	3
e) altre consulenze	103
f) lavoro interinale e altre forme di collaborazione	25
g) utenze	6
h) manutenzioni e riparazioni ordinarie e cicliche	16
i) costi per organi Istituzionali	7
j) assicurazioni	177
k) altri	57
<b>8) Godimento di beni di terzi</b>	<b>4</b>
a) affitti	-
b) canoni di locazione finanziaria	-
c) service	4
<b>9) Per il personale</b>	<b>1.357</b>
a) salari e stipendi	1.063
b) oneri sociali	291
c) trattamento di fine rapporto	-
d) altri costi	3
<b>10) Ammortamenti e svalutazioni</b>	<b>15.888</b>
a) ammortamenti delle immobilizzazioni immateriali	7
b) ammortamento delle immobilizzazioni materiali	15.881
c) svalutazione delle immobilizzazioni	-
d) svalutazione dei crediti compresi nell'attivo circolante e delle disponibilità liquide	-

<b>11) Variazione delle rimanenze di materie prime e dei beni di consumo</b>	-
a) variazioni delle rimanenze di materie prime e dei beni di consumo socio-sanitari	-
b) variazione delle rimanenze di materie prime e di beni di consumo tecnico-economali	-
<b>12) Accantonamenti ai fondi rischi</b>	<b>20</b>
<b>13) Altri accantonamenti</b>	<b>69</b>
<b>14) Oneri diversi di gestione</b>	<b>97</b>
a) costi amministrativi	71
b) imposte non sul reddito	18
c) tasse	6
d) altri	2
d) minusvalenze ordinarie	-
f) sopravvenienze passive ed insussistenze dell'attivo ordinarie	-
g) contributi erogati ad aziende non profit	-
<b>Totale (B)</b>	<b>17.853</b>
<b>DIFFERENZA TRA VALORE E COSTI DELLA PRODUZIONE (A-B)</b>	<b>- 17.853</b>
<b>C) PROVENTI ED ONERI FINANZIARI</b>	
<b>15) Proventi da partecipazioni</b>	<b>-</b>
a) in società partecipate	-
b) da altri soggetti	-
<b>16) Altri proventi finanziari</b>	<b>45</b>
a) interessi attivi su titoli dell'attivo circolante	-
b) interessi attivi bancari e postali	45
c) proventi finanziari diversi	-
<b>17) Interessi passivi ed altri oneri finanziari</b>	<b>-</b>
a) su mutui	-
b) bancari	-
c) oneri finanziari diversi	-
<b>Totale (C)</b>	<b>45</b>
<b>D) RETTIFICHE DI VALORE DI ATTIVITA' FINANZIARIE</b>	
<b>18) Rivalutazioni</b>	<b>-</b>
a) di partecipazioni	-
b) di altri valori mobiliari	-
<b>19) Svalutazioni</b>	<b>-</b>
a) di partecipazioni	-
b) di altri valori mobiliari	-
<b>Totale (D)</b>	<b>-</b>
<b>E) PROVENTI E ONERI STRAORDINARI</b>	
<b>20) Proventi da:</b>	<b>-</b>
a) donazioni, lasciti ed erogazioni liberali	-
b) plusvalenze straordinarie	-
c) sopravvenienze attive ed insussistenze del passivo straordinarie	-
<b>21) Oneri da:</b>	<b>-</b>
a) minusvalenze straordinarie	-
b) sopravvenienze passive ed insussistenze dell'attivo straordinarie	-
<b>Totale (E)</b>	<b>-</b>
<b>Risultato prima delle imposte (A+B+C+D+E)</b>	<b>- 17.808</b>
<b>22) Imposte sul reddito</b>	<b>91</b>
a) Irap	91
b) Ires	-
<b>23) UTILE (O PERDITA) DI ESERCIZIO</b>	<b>- 17.899</b>

<b>Istituto per minori A. Merlara Savignano sul Rubicone</b>	<b>2026</b>
<b>A) VALORE DELLA PRODUZIONE</b>	
<b>1) Ricavi da attività per servizi alla persona</b>	-
a) rette	
b) oneri a rilievo sanitario	
c) concorsi rimborsi e recuperi da attività per servizi alla persona	
d) altri ricavi	
<b>2) Costi capitalizzati</b>	-
a) incrementi di immobilizzazioni da lavori in corso	
b) quota per utilizzo contributi in conto capitale e donazioni vincolate ad investimenti	
<b>3) Variazioni delle rimanenze di attività in corso</b>	
<b>4) Proventi e ricavi diversi</b>	<b>6.600</b>
a) da utilizzo del patrimonio immobiliare	6.600
b) concorsi rimborsi e recuperi per attività diverse	-
c) plusvalenze ordinarie	
d) sopravvenienze attive ed insussistenze del passivo ordinarie	
e) altri ricavi istituzionali	
f) ricavi da attività commerciale	
<b>5) Contributi in conto esercizio</b>	-
a) contributi dalla Regione	
b) contributi dalla Provincia	
c) contributi dai Comuni dell'ambito distrettuale	
d) contributi dall'Azienda sanitaria	
e) contributi dallo Stato e da altri Enti pubblici	
f) altri contributi da privati	
<b>Totale (A)</b>	<b>6.600</b>
<b>B) COSTI DELLA PRODUZIONE</b>	
<b>6) Acquisti beni</b>	<b>6</b>
a) beni socio sanitari	-
b) beni tecnico-economici	6
<b>7) Acquisti servizi</b>	<b>6.972</b>
a) per la gestione dell'attività socio sanitaria e socio assistenziale	-
b) servizi esternalizzati	18
c) trasporti	-
d) consulenze socio sanitarie e socio assistenziali	3
e) altre consulenze	103
f) lavoro interinale e altre forme di collaborazione	25
g) utenze	6
h) manutenzioni e riparazioni ordinarie e cicliche	5.016
i) costi per organi Istituzionali	7
j) assicurazioni	1.737
k) altri	57
<b>8) Godimento di beni di terzi</b>	<b>4</b>
a) affitti	-
b) canoni di locazione finanziaria	-
c) service	4
<b>9) Per il personale</b>	<b>1.357</b>
a) salari e stipendi	1.063
b) oneri sociali	291
c) trattamento di fine rapporto	-
d) altri costi	3
<b>10) Ammortamenti e svalutazioni</b>	<b>3.584</b>
a) ammortamenti delle immobilizzazioni immateriali	7
b) ammortamento delle immobilizzazioni materiali	3.577
c) svalutazione delle immobilizzazioni	-
d) svalutazione dei crediti compresi nell'attivo circolante e delle disponibilità liquide	-

<b>11) Variazione delle rimanenze di materie prime e dei beni di consumo</b>	-
a) variazioni delle rimanenze di materie prime e dei beni di consumo socio-sanitari	-
b) variazione delle rimanenze di materie prime e di beni di consumo tecnico-economali	-
<b>12) Accantonamenti ai fondi rischi</b>	<b>20</b>
<b>13) Altri accantonamenti</b>	<b>69</b>
<b>14) Oneri diversi di gestione</b>	<b>4.597</b>
a) costi amministrativi	71
b) imposte non sul reddito	4.518
c) tasse	6
d) altri	2
d) minusvalenze ordinarie	-
f) sopravvenienze passive ed insussistenze dell'attivo ordinarie	-
g) contributi erogati ad aziende non profit	-
<b>Totale (B)</b>	<b>16.609</b>
<b>DIFFERENZA TRA VALORE E COSTI DELLA PRODUZIONE (A-B)</b>	<b>- 10.009</b>
<b>C) PROVENTI ED ONERI FINANZIARI</b>	
<b>15) Proventi da partecipazioni</b>	<b>-</b>
a) in società partecipate	-
b) da altri soggetti	-
<b>16) Altri proventi finanziari</b>	<b>45</b>
a) interessi attivi su titoli dell'attivo circolante	-
b) interessi attivi bancari e postali	45
c) proventi finanziari diversi	-
<b>17) Interessi passivi ed altri oneri finanziari</b>	<b>-</b>
a) su mutui	-
b) bancari	-
c) oneri finanziari diversi	-
<b>Totale (C)</b>	<b>45</b>
<b>D) RETTIFICHE DI VALORE DI ATTIVITA' FINANZIARIE</b>	
<b>18) Rivalutazioni</b>	<b>-</b>
a) di partecipazioni	-
b) di altri valori mobiliari	-
<b>19) Svalutazioni</b>	<b>-</b>
a) di partecipazioni	-
b) di altri valori mobiliari	-
<b>Totale (D)</b>	<b>-</b>
<b>E) PROVENTI E ONERI STRAORDINARI</b>	
<b>20) Proventi da:</b>	<b>-</b>
a) donazioni, lasciti ed erogazioni liberali	-
b) plusvalenze straordinarie	-
c) sopravvenienze attive ed insussistenze del passivo straordinarie	-
<b>21) Oneri da:</b>	<b>-</b>
a) minusvalenze straordinarie	-
b) sopravvenienze passive ed insussistenze dell'attivo straordinarie	-
<b>Totale (E)</b>	<b>-</b>
<b>Risultato prima delle imposte (A+B+C+D+E)</b>	<b>- 9.964</b>
<b>22) Imposte sul reddito</b>	<b>883</b>
a) Irap	91
b) Ires	792
<b>23) UTILE (O PERDITA) DI ESERCIZIO</b>	<b>- 10.847</b>

<b>Caffè Alzheimer</b>	<b>2026</b>
<b>A) VALORE DELLA PRODUZIONE</b>	
<b>1) Ricavi da attività per servizi alla persona</b>	<b>38.265</b>
a) rette	1.265
b) oneri a rilievo sanitario	
c) concorsi rimborsi e recuperi da attività per servizi alla persona	
d) altri ricavi	37.000
<b>2) Costi capitalizzati</b>	<b>-</b>
a) incrementi di immobilizzazioni da lavori in corso	
b) quota per utilizzo contributi in conto capitale e donazioni vincolate ad investimenti	
<b>3) Variazioni delle rimanenze di attività in corso</b>	
<b>4) Proventi e ricavi diversi</b>	<b>1</b>
a) da utilizzo del patrimonio immobiliare	
b) concorsi rimborsi e recuperi per attività diverse	1
c) plusvalenze ordinarie	
d) sopravvenienze attive ed insussistenze del passivo ordinarie	
e) altri ricavi istituzionali	
f) ricavi da attività commerciale	
<b>5) Contributi in conto esercizio</b>	<b>-</b>
a) contributi dalla Regione	
b) contributi dalla Provincia	
c) contributi dai Comuni dell'ambito distrettuale	
d) contributi dall'Azienda sanitaria	
e) contributi dallo Stato e da altri Enti pubblici	
f) altri contributi da privati	
<b>Totale (A)</b>	<b>38.266</b>
<b>B) COSTI DELLA PRODUZIONE</b>	
<b>6) Acquisti beni</b>	<b>318</b>
a) beni socio sanitari	-
b) beni tecnico-economici	318
<b>7) Acquisti servizi</b>	<b>31.616</b>
a) per la gestione dell'attività socio sanitaria e socio assistenziale	-
b) servizi esternalizzati	53
c) trasporti	3.150
d) consulenze socio sanitarie e socio assistenziali	8
e) altre consulenze	310
f) lavoro interinale e altre forme di collaborazione	75
g) utenze	68
h) manutenzioni e riparazioni ordinarie e cicliche	249
i) costi per organi Istituzionali	22
j) assicurazioni	1.011
k) altri	26.670
<b>8) Godimento di beni di terzi</b>	<b>163</b>
a) affitti	-
b) canoni di locazione finanziaria	-
c) service	163
<b>9) Per il personale</b>	<b>4.069</b>
a) salari e stipendi	3.188
b) oneri sociali	873
c) trattamento di fine rapporto	-
d) altri costi	8
<b>10) Ammortamenti e svalutazioni</b>	<b>84</b>
a) ammortamenti delle immobilizzazioni immateriali	22
b) ammortamento delle immobilizzazioni materiali	62
c) svalutazione delle immobilizzazioni	-
d) svalutazione dei crediti compresi nell'attivo circolante e delle disponibilità liquide	-

<b>11) Variazione delle rimanenze di materie prime e dei beni di consumo</b>	-
a) variazioni delle rimanenze di materie prime e dei beni di consumo socio-sanitari	-
b) variazione delle rimanenze di materie prime e di beni di consumo tecnico-economali	-
<b>12) Accantonamenti ai fondi rischi</b>	<b>60</b>
<b>13) Altri accantonamenti</b>	<b>208</b>
<b>14) Oneri diversi di gestione</b>	<b>1.330</b>
a) costi amministrativi	213
b) imposte non sul reddito	54
c) tasse	58
d) altri	5
d) minusvalenze ordinarie	-
f) sopravvenienze passive ed insussistenze dell'attivo ordinarie	-
g) contributi erogati ad aziende non profit	1.000
<b>Totale (B)</b>	<b>37.848</b>
<b>DIFFERENZA TRA VALORE E COSTI DELLA PRODUZIONE (A-B)</b>	<b>418</b>
<b>C) <u>PROVENTI ED ONERI FINANZIARI</u></b>	
<b>15) Proventi da partecipazioni</b>	-
a) in società partecipate	-
b) da altri soggetti	-
<b>16) Altri proventi finanziari</b>	<b>135</b>
a) interessi attivi su titoli dell'attivo circolante	-
b) interessi attivi bancari e postali	135
c) proventi finanziari diversi	-
<b>17) Interessi passivi ed altri oneri finanziari</b>	-
a) su mutui	-
b) bancari	-
c) oneri finanziari diversi	-
<b>Totale (C)</b>	<b>135</b>
<b>D) <u>RETTIFICHE DI VALORE DI ATTIVITA' FINANZIARIE</u></b>	
<b>18) Rivalutazioni</b>	-
a) di partecipazioni	-
b) di altri valori mobiliari	-
<b>19) Svalutazioni</b>	-
a) di partecipazioni	-
b) di altri valori mobiliari	-
<b>Totale (D)</b>	<b>-</b>
<b>E) <u>PROVENTI E ONERI STRAORDINARI</u></b>	
<b>20) Proventi da:</b>	-
a) donazioni, lasciti ed erogazioni liberali	-
b) plusvalenze straordinarie	-
c) sopravvenienze attive ed insussistenze del passivo straordinarie	-
<b>21) Oneri da:</b>	-
a) minusvalenze straordinarie	-
b) sopravvenienze passive ed insussistenze dell'attivo straordinarie	-
<b>Totale (E)</b>	<b>-</b>
<b>Risultato prima delle imposte (A+B+C+D+E)</b>	<b>553</b>
<b>22) Imposte sul reddito</b>	<b>273</b>
a) Irap	273
b) Ires	-
<b>23) UTILE (O PERDITA) DI ESERCIZIO</b>	<b>280</b>

<i>Telesoccorso</i>	<i>2026</i>
<b>A) VALORE DELLA PRODUZIONE</b>	
<b>1) Ricavi da attività per servizi alla persona</b>	<b>13.200</b>
a) rette	13.200
b) oneri a rilievo sanitario	
c) concorsi rimborsi e recuperi da attività per servizi alla persona	
d) altri ricavi	
<b>2) Costi capitalizzati</b>	<b>-</b>
a) incrementi di immobilizzazioni da lavori in corso	
b) quota per utilizzo contributi in conto capitale e donazioni vincolate ad investimenti	
<b>3) Variazioni delle rimanenze di attività in corso</b>	
<b>4) Proventi e ricavi diversi</b>	<b>1</b>
a) da utilizzo del patrimonio immobiliare	
b) concorsi rimborsi e recuperi per attività diverse	1
c) plusvalenze ordinarie	
d) sopravvenienze attive ed insussistenze del passivo ordinarie	
e) altri ricavi istituzionali	
f) ricavi da attività commerciale	
<b>5) Contributi in conto esercizio</b>	<b>-</b>
a) contributi dalla Regione	
b) contributi dalla Provincia	
c) contributi dai Comuni dell'ambito distrettuale	
d) contributi dall'Azienda sanitaria	
e) contributi dallo Stato e da altri Enti pubblici	
f) altri contributi da privati	
<b>Totale (A)</b>	<b>13.201</b>
<b>B) COSTI DELLA PRODUZIONE</b>	
<b>6) Acquisti beni</b>	<b>18</b>
a) beni socio sanitari	-
b) beni tecnico-economici	18
<b>7) Acquisti servizi</b>	<b>10.466</b>
a) per la gestione dell'attività socio sanitaria e socio assistenziale	9.200
b) servizi esternalizzati	53
c) trasporti	-
d) consulenze socio sanitarie e socio assistenziali	8
e) altre consulenze	310
f) lavoro interinale e altre forme di collaborazione	75
g) utenze	48
h) manutenzioni e riparazioni ordinarie e cicliche	49
i) costi per organi Istituzionali	22
j) assicurazioni	531
k) altri	170
<b>8) Godimento di beni di terzi</b>	<b>113</b>
a) affitti	-
b) canoni di locazione finanziaria	-
c) service	113
<b>9) Per il personale</b>	<b>4.069</b>
a) salari e stipendi	3.188
b) oneri sociali	873
c) trattamento di fine rapporto	-
d) altri costi	8
<b>10) Ammortamenti e svalutazioni</b>	<b>84</b>
a) ammortamenti delle immobilizzazioni immateriali	22
b) ammortamento delle immobilizzazioni materiali	62
c) svalutazione delle immobilizzazioni	-
d) svalutazione dei crediti compresi nell'attivo circolante e delle disponibilità liquide	-

<b>11) Variazione delle rimanenze di materie prime e dei beni di consumo</b>	-
a) variazioni delle rimanenze di materie prime e dei beni di consumo socio-sanitari	-
b) variazione delle rimanenze di materie prime e di beni di consumo tecnico-economali	-
<b>12) Accantonamenti ai fondi rischi</b>	<b>60</b>
<b>13) Altri accantonamenti</b>	<b>208</b>
<b>14) Oneri diversi di gestione</b>	<b>290</b>
a) costi amministrativi	213
b) imposte non sul reddito	54
c) tasse	18
d) altri	5
d) minusvalenze ordinarie	-
f) sopravvenienze passive ed insussistenze dell'attivo ordinarie	-
g) contributi erogati ad aziende non profit	-
<b>Totale (B)</b>	<b>15.308</b>
<b>DIFFERENZA TRA VALORE E COSTI DELLA PRODUZIONE (A-B)</b>	<b>- 2.107</b>
<b>C) PROVENTI ED ONERI FINANZIARI</b>	
<b>15) Proventi da partecipazioni</b>	<b>-</b>
a) in società partecipate	-
b) da altri soggetti	-
<b>16) Altri proventi finanziari</b>	<b>135</b>
a) interessi attivi su titoli dell'attivo circolante	-
b) interessi attivi bancari e postali	135
c) proventi finanziari diversi	-
<b>17) Interessi passivi ed altri oneri finanziari</b>	<b>-</b>
a) su mutui	-
b) bancari	-
c) oneri finanziari diversi	-
<b>Totale (C)</b>	<b>135</b>
<b>D) RETTIFICHE DI VALORE DI ATTIVITA' FINANZIARIE</b>	
<b>18) Rivalutazioni</b>	<b>-</b>
a) di partecipazioni	-
b) di altri valori mobiliari	-
<b>19) Svalutazioni</b>	<b>-</b>
a) di partecipazioni	-
b) di altri valori mobiliari	-
<b>Totale (D)</b>	<b>-</b>
<b>E) PROVENTI E ONERI STRAORDINARI</b>	
<b>20) Proventi da:</b>	<b>-</b>
a) donazioni, lasciti ed erogazioni liberali	-
b) plusvalenze straordinarie	-
c) sopravvenienze attive ed insussistenze del passivo straordinarie	-
<b>21) Oneri da:</b>	<b>-</b>
a) minusvalenze straordinarie	-
b) sopravvenienze passive ed insussistenze dell'attivo straordinarie	-
<b>Totale (E)</b>	<b>-</b>
<b>Risultato prima delle imposte (A+B+C+D+E)</b>	<b>- 1.972</b>
<b>22) Imposte sul reddito</b>	<b>273</b>
a) Irap	273
b) Ires	-
<b>23) UTILE (O PERDITA) DI ESERCIZIO</b>	<b>- 2.245</b>

<b>Corsi per anziani</b>	<b>2026</b>
<b>A) VALORE DELLA PRODUZIONE</b>	
<b>1) Ricavi da attività per servizi alla persona</b>	<b>33.980</b>
a) rette	3.980
b) oneri a rilievo sanitario	
c) concorsi rimborsi e recuperi da attività per servizi alla persona	
d) altri ricavi	30.000
<b>2) Costi capitalizzati</b>	<b>-</b>
a) incrementi di immobilizzazioni da lavori in corso	
b) quota per utilizzo contributi in conto capitale e donazioni vincolate ad investimenti	
<b>3) Variazioni delle rimanenze di attività in corso</b>	
<b>4) Proventi e ricavi diversi</b>	<b>1</b>
a) da utilizzo del patrimonio immobiliare	
b) concorsi rimborsi e recuperi per attività diverse	1
c) plusvalenze ordinarie	
d) sopravvenienze attive ed insussistenze del passivo ordinarie	
e) altri ricavi istituzionali	
f) ricavi da attività commerciale	
<b>5) Contributi in conto esercizio</b>	<b>-</b>
a) contributi dalla Regione	
b) contributi dalla Provincia	
c) contributi dai Comuni dell'ambito distrettuale	
d) contributi dall'Azienda sanitaria	
e) contributi dallo Stato e da altri Enti pubblici	
f) altri contributi da privati	
<b>Totale (A)</b>	<b>33.981</b>
<b>B) COSTI DELLA PRODUZIONE</b>	
<b>6) Acquisti beni</b>	<b>324</b>
a) beni socio sanitari	-
b) beni tecnico-economici	324
<b>7) Acquisti servizi</b>	<b>31.416</b>
a) per la gestione dell'attività socio sanitaria e socio assistenziale	-
b) servizi esternalizzati	70
c) trasporti	1.400
d) consulenze socio sanitarie e socio assistenziali	10
e) altre consulenze	414
f) lavoro interinale e altre forme di collaborazione	100
g) utenze	74
h) manutenzioni e riparazioni ordinarie e cicliche	165
i) costi per organi Istituzionali	29
j) assicurazioni	1.428
k) altri	27.726
<b>8) Godimento di beni di terzi</b>	<b>167</b>
a) affitti	-
b) canoni di locazione finanziaria	-
c) service	167
<b>9) Per il personale</b>	<b>5.425</b>
a) salari e stipendi	4.250
b) oneri sociali	1.164
c) trattamento di fine rapporto	-
d) altri costi	11
<b>10) Ammortamenti e svalutazioni</b>	<b>111</b>
a) ammortamenti delle immobilizzazioni immateriali	29
b) ammortamento delle immobilizzazioni materiali	82
c) svalutazione delle immobilizzazioni	-
d) svalutazione dei crediti compresi nell'attivo circolante e delle disponibilità liquide	-

<b>11) Variazione delle rimanenze di materie prime e dei beni di consumo</b>	-
a) variazioni delle rimanenze di materie prime e dei beni di consumo socio-sanitari	-
b) variazione delle rimanenze di materie prime e di beni di consumo tecnico-economali	-
<b>12) Accantonamenti ai fondi rischi</b>	<b>80</b>
<b>13) Altri accantonamenti</b>	<b>277</b>
<b>14) Oneri diversi di gestione</b>	<b>1.586</b>
a) costi amministrativi	284
b) imposte non sul reddito	72
c) tasse	224
d) altri	6
d) minusvalenze ordinarie	-
f) sopravvenienze passive ed insussistenze dell'attivo ordinarie	-
g) contributi erogati ad aziende non profit	1.000
<b>Totale (B)</b>	<b>39.386</b>
<b>DIFFERENZA TRA VALORE E COSTI DELLA PRODUZIONE (A-B)</b>	<b>- 5.405</b>
<b>C) PROVENTI ED ONERI FINANZIARI</b>	
<b>15) Proventi da partecipazioni</b>	<b>-</b>
a) in società partecipate	-
b) da altri soggetti	-
<b>16) Altri proventi finanziari</b>	<b>180</b>
a) interessi attivi su titoli dell'attivo circolante	-
b) interessi attivi bancari e postali	180
c) proventi finanziari diversi	-
<b>17) Interessi passivi ed altri oneri finanziari</b>	<b>-</b>
a) su mutui	-
b) bancari	-
c) oneri finanziari diversi	-
<b>Totale (C)</b>	<b>180</b>
<b>D) RETTIFICHE DI VALORE DI ATTIVITA' FINANZIARIE</b>	
<b>18) Rivalutazioni</b>	<b>-</b>
a) di partecipazioni	-
b) di altri valori mobiliari	-
<b>19) Svalutazioni</b>	<b>-</b>
a) di partecipazioni	-
b) di altri valori mobiliari	-
<b>Totale (D)</b>	<b>-</b>
<b>E) PROVENTI E ONERI STRAORDINARI</b>	
<b>20) Proventi da:</b>	<b>-</b>
a) donazioni, lasciti ed erogazioni liberali	-
b) plusvalenze straordinarie	-
c) sopravvenienze attive ed insussistenze del passivo straordinarie	-
<b>21) Oneri da:</b>	<b>-</b>
a) minusvalenze straordinarie	-
b) sopravvenienze passive ed insussistenze dell'attivo straordinarie	-
<b>Totale (E)</b>	<b>-</b>
<b>Risultato prima delle imposte (A+B+C+D+E)</b>	<b>- 5.225</b>
<b>22) Imposte sul reddito</b>	<b>364</b>
a) Irap	364
b) Ires	-
<b>23) UTILE (O PERDITA) DI ESERCIZIO</b>	<b>- 5.589</b>

<b>Progetto Nuovi Caregiver</b>	<b>2026</b>
<b>A) VALORE DELLA PRODUZIONE</b>	
<b>1) Ricavi da attività per servizi alla persona</b>	<b>8.220</b>
a) rette	220
b) oneri a rilievo sanitario	
c) concorsi rimborsi e recuperi da attività per servizi alla persona	
d) altri ricavi	8.000
<b>2) Costi capitalizzati</b>	<b>-</b>
a) incrementi di immobilizzazioni da lavori in corso	
b) quota per utilizzo contributi in conto capitale e donazioni vincolate ad investimenti	
<b>3) Variazioni delle rimanenze di attività in corso</b>	
<b>4) Proventi e ricavi diversi</b>	<b>-</b>
a) da utilizzo del patrimonio immobiliare	
b) concorsi rimborsi e recuperi per attività diverse	-
c) plusvalenze ordinarie	
d) sopravvenienze attive ed insussistenze del passivo ordinarie	
e) altri ricavi istituzionali	
f) ricavi da attività commerciale	-
<b>5) Contributi in conto esercizio</b>	<b>-</b>
a) contributi dalla Regione	
b) contributi dalla Provincia	
c) contributi dai Comuni dell'ambito distrettuale	
d) contributi dall'Azienda sanitaria	
e) contributi dallo Stato e da altri Enti pubblici	
f) altri contributi da privati	
<b>Totale (A)</b>	<b>8.220</b>
<b>B) COSTI DELLA PRODUZIONE</b>	
<b>6) Acquisti beni</b>	<b>6</b>
a) beni socio sanitari	-
b) beni tecnico-economici	6
<b>7) Acquisti servizi</b>	<b>5.912</b>
a) per la gestione dell'attività socio sanitaria e socio assistenziale	-
b) servizi esternalizzati	18
c) trasporti	-
d) consulenze socio sanitarie e socio assistenziali	1.203
e) altre consulenze	803
f) lavoro interinale e altre forme di collaborazione	25
g) utenze	6
h) manutenzioni e riparazioni ordinarie e cicliche	16
i) costi per organi Istituzionali	7
j) assicurazioni	177
k) altri	3.657
<b>8) Godimento di beni di terzi</b>	<b>4</b>
a) affitti	-
b) canoni di locazione finanziaria	-
c) service	4
<b>9) Per il personale</b>	<b>1.357</b>
a) salari e stipendi	1.063
b) oneri sociali	291
c) trattamento di fine rapporto	-
d) altri costi	3
<b>10) Ammortamenti e svalutazioni</b>	<b>28</b>
a) ammortamenti delle immobilizzazioni immateriali	7
b) ammortamento delle immobilizzazioni materiali	21
c) svalutazioni delle immobilizzazioni	-
d) svalutazione dei crediti compresi nell'attivo circolante e delle disponibilità liquide	-

<b>11) Variazione delle rimanenze di materie prime e dei beni di consumo</b>	-
a) variazioni delle rimanenze di materie prime e dei beni di consumo socio-sanitari	-
b) variazione delle rimanenze di materie prime e di beni di consumo tecnico-economali	-
<b>12) Accantonamenti ai fondi rischi</b>	<b>20</b>
<b>13) Altri accantonamenti</b>	<b>69</b>
<b>14) Oneri diversi di gestione</b>	<b>97</b>
a) costi amministrativi	71
b) imposte non sul reddito	18
c) tasse	6
d) altri	2
d) minusvalenze ordinarie	-
f) sopravvenienze passive ed insussistenze dell'attivo ordinarie	-
g) contributi erogati ad aziende non profit	-
<b>Totale (B)</b>	<b>7.493</b>
<b>DIFFERENZA TRA VALORE E COSTI DELLA PRODUZIONE (A-B)</b>	<b>727</b>
<b>C) PROVENTI ED ONERI FINANZIARI</b>	
<b>15) Proventi da partecipazioni</b>	-
a) in società partecipate	-
b) da altri soggetti	-
<b>16) Altri proventi finanziari</b>	<b>45</b>
a) interessi attivi su titoli dell'attivo circolante	-
b) interessi attivi bancari e postali	45
c) proventi finanziari diversi	-
<b>17) Interessi passivi ed altri oneri finanziari</b>	-
a) su mutui	-
b) bancari	-
c) oneri finanziari diversi	-
<b>Totale (C)</b>	<b>45</b>
<b>D) RETTIFICHE DI VALORE DI ATTIVITA' FINANZIARIE</b>	
<b>18) Rivalutazioni</b>	-
a) di partecipazioni	-
b) di altri valori mobiliari	-
<b>19) Svalutazioni</b>	-
a) di partecipazioni	-
b) di altri valori mobiliari	-
<b>Totale (D)</b>	<b>-</b>
<b>E) PROVENTI E ONERI STRAORDINARI</b>	
<b>20) Proventi da:</b>	-
a) donazioni, lasciti ed erogazioni liberali	-
b) plusvalenze straordinarie	-
c) sopravvenienze attive ed insussistenze del passivo straordinarie	-
<b>21) Oneri da:</b>	-
a) minusvalenze straordinarie	-
b) sopravvenienze passive ed insussistenze dell'attivo straordinarie	-
<b>Totale (E)</b>	<b>-</b>
<b>Risultato prima delle imposte (A+B+C+D+E)</b>	<b>772</b>
<b>22) Imposte sul reddito</b>	<b>91</b>
a) Irap	91
b) Ires	-
<b>23) UTILE (O PERDITA) DI ESERCIZIO</b>	<b>681</b>

<b>Meeting Center</b>	<b>2026</b>
<b>A) VALORE DELLA PRODUZIONE</b>	
<b>1) Ricavi da attività per servizi alla persona</b>	<b>81.100</b>
a) rette	6.100
b) oneri a rilievo sanitario	
c) concorsi rimborsi e recuperi da attività per servizi alla persona	
d) altri ricavi	75.000
<b>2) Costi capitalizzati</b>	<b>-</b>
a) incrementi di immobilizzazioni da lavori in corso	
b) quota per utilizzo contributi in conto capitale e donazioni vincolate ad investimenti	
<b>3) Variazioni delle rimanenze di attività in corso</b>	
<b>4) Proventi e ricavi diversi</b>	<b>3</b>
a) da utilizzo del patrimonio immobiliare	
b) concorsi rimborsi e recuperi per attività diverse	3
c) plusvalenze ordinarie	
d) sopravvenienze attive ed insussistenze del passivo ordinarie	
e) altri ricavi istituzionali	
f) ricavi da attività commerciale	
<b>5) Contributi in conto esercizio</b>	<b>-</b>
a) contributi dalla Regione	
b) contributi dalla Provincia	
c) contributi dai Comuni dell'ambito distrettuale	
d) contributi dall'Azienda sanitaria	
e) contributi dallo Stato e da altri Enti pubblici	
f) altri contributi da privati	
<b>Totale (A)</b>	<b>81.103</b>
<b>B) COSTI DELLA PRODUZIONE</b>	
<b>6) Acquisti beni</b>	<b>672</b>
a) beni socio sanitari	-
b) beni tecnico-economici	672
<b>7) Acquisti servizi</b>	<b>38.535</b>
a) per la gestione dell'attività socio sanitaria e socio assistenziale	15.100
b) servizi esternalizzati	210
c) trasporti	-
d) consulenze socio sanitarie e socio assistenziali	30
e) altre consulenze	1.241
f) lavoro interinale e altre forme di collaborazione	300
g) utenze	71
h) manutenzioni e riparazioni ordinarie e cicliche	195
i) costi per organi Istituzionali	86
j) assicurazioni	2.124
k) altri	19.178
<b>8) Godimento di beni di terzi</b>	<b>11.051</b>
a) affitti	10.800
b) canoni di locazione finanziaria	-
c) service	251
<b>9) Per il personale</b>	<b>16.278</b>
a) salari e stipendi	12.751
b) oneri sociali	3.493
c) trattamento di fine rapporto	-
d) altri costi	34
<b>10) Ammortamenti e svalutazioni</b>	<b>788</b>
a) ammortamenti delle immobilizzazioni immateriali	487
b) ammortamento delle immobilizzazioni materiali	301
c) svalutazione delle immobilizzazioni	-
d) svalutazione dei crediti compresi nell'attivo circolante e delle disponibilità liquide	-

<b>11) Variazione delle rimanenze di materie prime e dei beni di consumo</b>	-
a) variazioni delle rimanenze di materie prime e dei beni di consumo socio-sanitari	-
b) variazione delle rimanenze di materie prime e di beni di consumo tecnico-economali	-
<b>12) Accantonamenti ai fondi rischi</b>	<b>240</b>
<b>13) Altri accantonamenti</b>	<b>830</b>
<b>14) Oneri diversi di gestione</b>	<b>1.158</b>
a) costi amministrativi	852
b) imposte non sul reddito	216
c) tasse	72
d) altri	18
d) minusvalenze ordinarie	-
f) sopravvenienze passive ed insussistenze dell'attivo ordinarie	-
g) contributi erogati ad aziende non profit	-
<b>Totale (B)</b>	<b>69.552</b>
<b>DIFFERENZA TRA VALORE E COSTI DELLA PRODUZIONE (A-B)</b>	<b>11.551</b>
<b>C) <u>PROVENTI ED ONERI FINANZIARI</u></b>	
<b>15) Proventi da partecipazioni</b>	-
a) in società partecipate	-
b) da altri soggetti	-
<b>16) Altri proventi finanziari</b>	<b>540</b>
a) interessi attivi su titoli dell'attivo circolante	-
b) interessi attivi bancari e postali	540
c) proventi finanziari diversi	-
<b>17) Interessi passivi ed altri oneri finanziari</b>	-
a) su mutui	-
b) bancari	-
c) oneri finanziari diversi	-
<b>Totale (C)</b>	<b>540</b>
<b>D) <u>RETTIFICHE DI VALORE DI ATTIVITA' FINANZIARIE</u></b>	
<b>18) Rivalutazioni</b>	-
a) di partecipazioni	-
b) di altri valori mobiliari	-
<b>19) Svalutazioni</b>	-
a) di partecipazioni	-
b) di altri valori mobiliari	-
<b>Totale (D)</b>	<b>-</b>
<b>E) <u>PROVENTI E ONERI STRAORDINARI</u></b>	
<b>20) Proventi da:</b>	-
a) donazioni, lasciti ed erogazioni liberali	-
b) plusvalenze straordinarie	-
c) sopravvenienze attive ed insussistenze del passivo straordinarie	-
<b>21) Oneri da:</b>	-
a) minusvalenze straordinarie	-
b) sopravvenienze passive ed insussistenze dell'attivo straordinarie	-
<b>Totale (E)</b>	<b>-</b>
<b>Risultato prima delle imposte (A+B+C+D+E)</b>	<b>12.091</b>
<b>22) Imposte sul reddito</b>	<b>1.091</b>
a) Irap	1.091
b) Ires	-
<b>23) UTILE (O PERDITA) DI ESERCIZIO</b>	<b>11.000</b>

<b>Area Intercultura</b>	<b>2026</b>
<b>A) VALORE DELLA PRODUZIONE</b>	
<b>1) Ricavi da attività per servizi alla persona</b>	<b>266.787</b>
a) rette	
b) oneri a rilievo sanitario	
c) concorsi rimborsi e recuperi da attività per servizi alla persona	
d) altri ricavi	266.787
<b>2) Costi capitalizzati</b>	<b>-</b>
a) incrementi di immobilizzazioni da lavori in corso	
b) quota per utilizzo contributi in conto capitale e donazioni vincolate ad investimenti	
<b>3) Variazioni delle rimanenze di attività in corso</b>	
<b>4) Proventi e ricavi diversi</b>	<b>8</b>
a) da utilizzo del patrimonio immobiliare	
b) concorsi rimborsi e recuperi per attività diverse	8
c) plusvalenze ordinarie	
d) sopravvenienze attive ed insussistenze del passivo ordinarie	
e) altri ricavi istituzionali	
f) ricavi da attività commerciale	
<b>5) Contributi in conto esercizio</b>	<b>-</b>
a) contributi dalla Regione	
b) contributi dalla Provincia	
c) contributi dai Comuni dell'ambito distrettuale	
d) contributi dall'Azienda sanitaria	
e) contributi dallo Stato e da altri Enti pubblici	
f) altri contributi da privati	
<b>Totale (A)</b>	<b>266.795</b>
<b>B) COSTI DELLA PRODUZIONE</b>	
<b>6) Acquisti beni</b>	<b>686</b>
a) beni socio sanitari	-
b) beni tecnico-economici	686
<b>7) Acquisti servizi</b>	<b>217.351</b>
a) per la gestione dell'attività socio sanitaria e socio assistenziale	-
b) servizi esternalizzati	197.343
c) trasporti	-
d) consulenze socio sanitarie e socio assistenziali	78
e) altre consulenze	3.206
f) lavoro interinale e altre forme di collaborazione	775
g) utenze	5.683
h) manutenzioni e riparazioni ordinarie e cicliche	1.304
i) costi per organi Istituzionali	223
j) assicurazioni	5.487
k) altri	3.252
<b>8) Godimento di beni di terzi</b>	<b>732</b>
a) affitti	-
b) canoni di locazione finanziaria	-
c) service	732
<b>9) Per il personale</b>	<b>42.050</b>
a) salari e stipendi	32.940
b) oneri sociali	9.023
c) trattamento di fine rapporto	-
d) altri costi	87
<b>10) Ammortamenti e svalutazioni</b>	<b>1.921</b>
a) ammortamenti delle immobilizzazioni immateriali	627
b) ammortamento delle immobilizzazioni materiali	1.294
c) svalutazione delle immobilizzazioni	-
d) svalutazione dei crediti compresi nell'attivo circolante e delle disponibilità liquide	-

<b>11) Variazione delle rimanenze di materie prime e dei beni di consumo</b>	-
a) variazioni delle rimanenze di materie prime e dei beni di consumo socio-sanitari	-
b) variazione delle rimanenze di materie prime e di beni di consumo tecnico-economali	-
<b>12) Accantonamenti ai fondi rischi</b>	<b>620</b>
<b>13) Altri accantonamenti</b>	<b>2.145</b>
<b>14) Oneri diversi di gestione</b>	<b>4.392</b>
a) costi amministrativi	2.601
b) imposte non sul reddito	1.058
c) tasse	686
d) altri	47
d) minusvalenze ordinarie	-
f) sopravvenienze passive ed insussistenze dell'attivo ordinarie	-
g) contributi erogati ad aziende non profit	-
<b>Totale (B)</b>	<b>269.897</b>
<b>DIFFERENZA TRA VALORE E COSTI DELLA PRODUZIONE (A-B)</b>	<b>- 3.102</b>
<b>C) <u>PROVENTI ED ONERI FINANZIARI</u></b>	
<b>15) Proventi da partecipazioni</b>	-
a) in società partecipate	-
b) da altri soggetti	-
<b>16) Altri proventi finanziari</b>	<b>1.395</b>
a) interessi attivi su titoli dell'attivo circolante	-
b) interessi attivi bancari e postali	1.395
c) proventi finanziari diversi	-
<b>17) Interessi passivi ed altri oneri finanziari</b>	-
a) su mutui	-
b) bancari	-
c) oneri finanziari diversi	-
<b>Totale (C)</b>	<b>1.395</b>
<b>D) <u>RETTIFICHE DI VALORE DI ATTIVITA' FINANZIARIE</u></b>	
<b>18) Rivalutazioni</b>	-
a) di partecipazioni	-
b) di altri valori mobiliari	-
<b>19) Svalutazioni</b>	-
a) di partecipazioni	-
b) di altri valori mobiliari	-
<b>Totale (D)</b>	<b>-</b>
<b>E) <u>PROVENTI E ONERI STRAORDINARI</u></b>	
<b>20) Proventi da:</b>	-
a) donazioni, lasciti ed erogazioni liberali	-
b) plusvalenze straordinarie	-
c) sopravvenienze attive ed insussistenze del passivo straordinarie	-
<b>21) Oneri da:</b>	-
a) minusvalenze straordinarie	-
b) sopravvenienze passive ed insussistenze dell'attivo straordinarie	-
<b>Totale (E)</b>	<b>-</b>
<b>Risultato prima delle imposte (A+B+C+D+E)</b>	<b>- 1.707</b>
<b>22) Imposte sul reddito</b>	<b>2.819</b>
a) Irap	2.819
b) Ires	-
<b>23) UTILE (O PERDITA) DI ESERCIZIO</b>	<b>- 4.526</b>

<b>Area Infanzia e Famiglia</b>	<b>2026</b>
<b>A) VALORE DELLA PRODUZIONE</b>	
<b>1) Ricavi da attività per servizi alla persona</b>	<b>454.218</b>
a) rette	
b) oneri a rilievo sanitario	
c) concorsi rimborsi e recuperi da attività per servizi alla persona	
d) altri ricavi	454.218
<b>2) Costi capitalizzati</b>	<b>-</b>
a) incrementi di immobilizzazioni da lavori in corso	
b) quota per utilizzo contributi in conto capitale e donazioni vincolate ad investimenti	
<b>3) Variazioni delle rimanenze di attività in corso</b>	
<b>4) Proventi e ricavi diversi</b>	<b>15</b>
a) da utilizzo del patrimonio immobiliare	
b) concorsi rimborsi e recuperi per attività diverse	15
c) plusvalenze ordinarie	
d) sopravvenienze attive ed insussistenze del passivo ordinarie	
e) altri ricavi istituzionali	
f) ricavi da attività commerciale	
<b>5) Contributi in conto esercizio</b>	<b>-</b>
a) contributi dalla Regione	
b) contributi dalla Provincia	
c) contributi dai Comuni dell'ambito distrettuale	
d) contributi dall'Azienda sanitaria	
e) contributi dallo Stato e da altri Enti pubblici	
f) altri contributi da privati	
<b>Totale (A)</b>	<b>454.233</b>
<b>B) COSTI DELLA PRODUZIONE</b>	
<b>6) Acquisti beni</b>	<b>2.010</b>
a) beni socio sanitari	-
b) beni tecnico-economici	2.010
<b>7) Acquisti servizi</b>	<b>256.733</b>
a) per la gestione dell'attività socio sanitaria e socio assistenziale	200.803
b) servizi esternalizzati	2.394
c) trasporti	-
d) consulenze socio sanitarie e socio assistenziali	3.150
e) altre consulenze	6.205
f) lavoro interinale e altre forme di collaborazione	6.500
g) utenze	484
h) manutenzioni e riparazioni ordinarie e cicliche	2.575
i) costi per organi Istituzionali	432
j) assicurazioni	10.800
k) altri	23.390
<b>8) Godimento di beni di terzi</b>	<b>655</b>
a) affitti	-
b) canoni di locazione finanziaria	-
c) service	655
<b>9) Per il personale</b>	<b>163.568</b>
a) salari e stipendi	127.851
b) oneri sociali	35.249
c) trattamento di fine rapporto	-
d) altri costi	468
<b>10) Ammortamenti e svalutazioni</b>	<b>3.127</b>
a) ammortamenti delle immobilizzazioni immateriali	1.239
b) ammortamento delle immobilizzazioni materiali	1.888
c) svalutazione delle immobilizzazioni	-
d) svalutazione dei crediti compresi nell'attivo circolante e delle disponibilità liquide	-

<b>11) Variazione delle rimanenze di materie prime e dei beni di consumo</b>	-
a) variazioni delle rimanenze di materie prime e dei beni di consumo socio-sanitari	-
b) variazione delle rimanenze di materie prime e di beni di consumo tecnico-economali	-
<b>12) Accantonamenti ai fondi rischi</b>	<b>1.200</b>
<b>13) Altri accantonamenti</b>	<b>5.766</b>
<b>14) Oneri diversi di gestione</b>	<b>6.690</b>
a) costi amministrativi	4.510
b) imposte non sul reddito	1.280
c) tasse	710
d) altri	190
d) minusvalenze ordinarie	-
f) sopravvenienze passive ed insussistenze dell'attivo ordinarie	-
g) contributi erogati ad aziende non profit	-
<b>Totale (B)</b>	<b>439.749</b>
<b>DIFFERENZA TRA VALORE E COSTI DELLA PRODUZIONE (A-B)</b>	<b>14.484</b>
<b>C) PROVENTI ED ONERI FINANZIARI</b>	
<b>15) Proventi da partecipazioni</b>	-
a) in società partecipate	-
b) da altri soggetti	-
<b>16) Altri proventi finanziari</b>	<b>2.700</b>
a) interessi attivi su titoli dell'attivo circolante	-
b) interessi attivi bancari e postali	2.700
c) proventi finanziari diversi	-
<b>17) Interessi passivi ed altri oneri finanziari</b>	-
a) su mutui	-
b) bancari	-
c) oneri finanziari diversi	-
<b>Totale (C)</b>	<b>2.700</b>
<b>D) RETTIFICHE DI VALORE DI ATTIVITA' FINANZIARIE</b>	
<b>18) Rivalutazioni</b>	-
a) di partecipazioni	-
b) di altri valori mobiliari	-
<b>19) Svalutazioni</b>	-
a) di partecipazioni	-
b) di altri valori mobiliari	-
<b>Totale (D)</b>	-
<b>E) PROVENTI E ONERI STRAORDINARI</b>	
<b>20) Proventi da:</b>	-
a) donazioni, lasciti ed erogazioni liberali	-
b) plusvalenze straordinarie	-
c) sopravvenienze attive ed insussistenze del passivo straordinarie	-
<b>21) Oneri da:</b>	-
a) minusvalenze straordinarie	-
b) sopravvenienze passive ed insussistenze dell'attivo straordinarie	-
<b>Totale (E)</b>	-
<b>Risultato prima delle imposte (A+B+C+D+E)</b>	<b>17.184</b>
<b>22) Imposte sul reddito</b>	<b>10.904</b>
a) Irap	10.904
b) Ires	-
<b>23) UTILE (O PERDITA) DI ESERCIZIO</b>	<b>6.280</b>

<b>Tirocini per persone con disabilità</b>	<b>2026</b>
<b>A) VALORE DELLA PRODUZIONE</b>	
<b>1) Ricavi da attività per servizi alla persona</b>	<b>165.350</b>
a) rette	
b) oneri a rilievo sanitario	
c) concorsi rimborsi e recuperi da attività per servizi alla persona	
d) altri ricavi	165.350
<b>2) Costi capitalizzati</b>	<b>-</b>
a) incrementi di immobilizzazioni da lavori in corso	
b) quota per utilizzo contributi in conto capitale e donazioni vincolate ad investimenti	
<b>3) Variazioni delle rimanenze di attività in corso</b>	
<b>4) Proventi e ricavi diversi</b>	<b>5</b>
a) da utilizzo del patrimonio immobiliare	
b) concorsi rimborsi e recuperi per attività diverse	5
c) plusvalenze ordinarie	
d) sopravvenienze attive ed insussistenze del passivo ordinarie	
e) altri ricavi istituzionali	
f) ricavi da attività commerciale	
<b>5) Contributi in conto esercizio</b>	<b>-</b>
a) contributi dalla Regione	
b) contributi dalla Provincia	
c) contributi dai Comuni dell'ambito distrettuale	
d) contributi dall'Azienda sanitaria	
e) contributi dallo Stato e da altri Enti pubblici	
f) altri contributi da privati	
<b>Totale (A)</b>	<b>165.355</b>
<b>B) COSTI DELLA PRODUZIONE</b>	
<b>6) Acquisti beni</b>	<b>120</b>
a) beni socio sanitari	-
b) beni tecnico-economici	120
<b>7) Acquisti servizi</b>	<b>142.405</b>
a) per la gestione dell'attività socio sanitaria e socio assistenziale	54.400
b) servizi esternalizzati	350
c) trasporti	-
d) consulenze socio sanitarie e socio assistenziali	50
e) altre consulenze	2.068
f) lavoro interinale e altre forme di collaborazione	76.080
g) utenze	118
h) manutenzioni e riparazioni ordinarie e cicliche	325
i) costi per organi Istituzionali	144
j) assicurazioni	3.540
k) altri	5.330
<b>8) Godimento di beni di terzi</b>	<b>85</b>
a) affitti	-
b) canoni di locazione finanziaria	-
c) service	85
<b>9) Per il personale</b>	<b>27.130</b>
a) salari e stipendi	21.252
b) oneri sociali	5.822
c) trattamento di fine rapporto	-
d) altri costi	56
<b>10) Ammortamenti e svalutazioni</b>	<b>558</b>
a) ammortamenti delle immobilizzazioni immateriali	147
b) ammortamento delle immobilizzazioni materiali	411
c) svalutazione delle immobilizzazioni	-
d) svalutazione dei crediti compresi nell'attivo circolante e delle disponibilità liquide	-

<b>11) Variazione delle rimanenze di materie prime e dei beni di consumo</b>	-
a) variazioni delle rimanenze di materie prime e dei beni di consumo socio-sanitari	-
b) variazione delle rimanenze di materie prime e di beni di consumo tecnico-economali	-
<b>12) Accantonamenti ai fondi rischi</b>	<b>400</b>
<b>13) Altri accantonamenti</b>	<b>1.384</b>
<b>14) Oneri diversi di gestione</b>	<b>2.230</b>
a) costi amministrativi	1.420
b) imposte non sul reddito	660
c) tasse	120
d) altri	30
d) minusvalenze ordinarie	-
f) sopravvenienze passive ed insussistenze dell'attivo ordinarie	-
g) contributi erogati ad aziende non profit	-
<b>Totale (B)</b>	<b>174.312</b>
<b>DIFFERENZA TRA VALORE E COSTI DELLA PRODUZIONE (A-B)</b>	<b>- 8.957</b>
<b>C) PROVENTI ED ONERI FINANZIARI</b>	
<b>15) Proventi da partecipazioni</b>	<b>-</b>
a) in società partecipate	-
b) da altri soggetti	-
<b>16) Altri proventi finanziari</b>	<b>900</b>
a) interessi attivi su titoli dell'attivo circolante	-
b) interessi attivi bancari e postali	900
c) proventi finanziari diversi	-
<b>17) Interessi passivi ed altri oneri finanziari</b>	<b>-</b>
a) su mutui	-
b) bancari	-
c) oneri finanziari diversi	-
<b>Totale (C)</b>	<b>900</b>
<b>D) RETTIFICHE DI VALORE DI ATTIVITA' FINANZIARIE</b>	
<b>18) Rivalutazioni</b>	<b>-</b>
a) di partecipazioni	-
b) di altri valori mobiliari	-
<b>19) Svalutazioni</b>	<b>-</b>
a) di partecipazioni	-
b) di altri valori mobiliari	-
<b>Totale (D)</b>	<b>-</b>
<b>E) PROVENTI E ONERI STRAORDINARI</b>	
<b>20) Proventi da:</b>	<b>-</b>
a) donazioni, lasciti ed erogazioni liberali	-
b) plusvalenze straordinarie	-
c) sopravvenienze attive ed insussistenze del passivo straordinarie	-
<b>21) Oneri da:</b>	<b>-</b>
a) minusvalenze straordinarie	-
b) sopravvenienze passive ed insussistenze dell'attivo straordinarie	-
<b>Totale (E)</b>	<b>-</b>
<b>Risultato prima delle imposte (A+B+C+D+E)</b>	<b>- 8.057</b>
<b>22) Imposte sul reddito</b>	<b>1.819</b>
a) Irap	1.819
b) Ires	-
<b>23) UTILE (O PERDITA) DI ESERCIZIO</b>	<b>- 9.876</b>

<b>Area Lavoro</b>	<b>2026</b>
<b>A) VALORE DELLA PRODUZIONE</b>	
<b>1) Ricavi da attività per servizi alla persona</b>	<b>351.702</b>
a) rette	
b) oneri a rilievo sanitario	
c) concorsi rimborsi e recuperi da attività per servizi alla persona	
d) altri ricavi	351.702
<b>2) Costi capitalizzati</b>	<b>-</b>
a) incrementi di immobilizzazioni da lavori in corso	
b) quota per utilizzo contributi in conto capitale e donazioni vincolate ad investimenti	
<b>3) Variazioni delle rimanenze di attività in corso</b>	
<b>4) Proventi e ricavi diversi</b>	<b>40.026</b>
a) da utilizzo del patrimonio immobiliare	
b) concorsi rimborsi e recuperi per attività diverse	6
c) plusvalenze ordinarie	
d) sopravvenienze attive ed insussistenze del passivo ordinarie	
e) altri ricavi istituzionali	
f) ricavi da attività commerciale	40.020
<b>5) Contributi in conto esercizio</b>	<b>-</b>
a) contributi dalla Regione	
b) contributi dalla Provincia	
c) contributi dai Comuni dell'ambito distrettuale	
d) contributi dall'Azienda sanitaria	
e) contributi dallo Stato e da altri Enti pubblici	
f) altri contributi da privati	
<b>Totale (A)</b>	<b>391.728</b>
<b>B) COSTI DELLA PRODUZIONE</b>	
<b>6) Acquisti beni</b>	<b>132</b>
a) beni socio sanitari	-
b) beni tecnico-economici	132
<b>7) Acquisti servizi</b>	<b>136.848</b>
a) per la gestione dell'attività socio sanitaria e socio assistenziale	-
b) servizi esternalizzati	1.985
c) trasporti	-
d) consulenze socio sanitarie e socio assistenziali	55
e) altre consulenze	2.275
f) lavoro interinale e altre forme di collaborazione	126.750
g) utenze	130
h) manutenzioni e riparazioni ordinarie e cicliche	358
i) costi per organi Istituzionali	158
j) assicurazioni	3.894
k) altri	1.243
<b>8) Godimento di beni di terzi</b>	<b>94</b>
a) affitti	-
b) canoni di locazione finanziaria	-
c) service	94
<b>9) Per il personale</b>	<b>220.599</b>
a) salari e stipendi	171.170
b) oneri sociali	47.867
c) trattamento di fine rapporto	-
d) altri costi	1.562
<b>10) Ammortamenti e svalutazioni</b>	<b>614</b>
a) ammortamenti delle immobilizzazioni immateriali	162
b) ammortamento delle immobilizzazioni materiali	452
c) svalutazione delle immobilizzazioni	-
d) svalutazione dei crediti compresi nell'attivo circolante e delle disponibilità liquide	-

<b>11) Variazione delle rimanenze di materie prime e dei beni di consumo</b>	-
a) variazioni delle rimanenze di materie prime e dei beni di consumo socio-sanitari	-
b) variazione delle rimanenze di materie prime e di beni di consumo tecnico-economali	-
<b>12) Accantonamenti ai fondi rischi</b>	<b>440</b>
<b>13) Altri accantonamenti</b>	<b>6.928</b>
<b>14) Oneri diversi di gestione</b>	<b>2.323</b>
a) costi amministrativi	1.762
b) imposte non sul reddito	396
c) tasse	132
d) altri	33
d) minusvalenze ordinarie	-
f) sopravvenienze passive ed insussistenze dell'attivo ordinarie	-
g) contributi erogati ad aziende non profit	-
<b>Totale (B)</b>	<b>367.978</b>
<b>DIFFERENZA TRA VALORE E COSTI DELLA PRODUZIONE (A-B)</b>	<b>23.750</b>
<b>C) PROVENTI ED ONERI FINANZIARI</b>	
<b>15) Proventi da partecipazioni</b>	-
a) in società partecipate	-
b) da altri soggetti	-
<b>16) Altri proventi finanziari</b>	<b>990</b>
a) interessi attivi su titoli dell'attivo circolante	-
b) interessi attivi bancari e postali	990
c) proventi finanziari diversi	-
<b>17) Interessi passivi ed altri oneri finanziari</b>	-
a) su mutui	-
b) bancari	-
c) oneri finanziari diversi	-
<b>Totale (C)</b>	<b>990</b>
<b>D) RETTIFICHE DI VALORE DI ATTIVITA' FINANZIARIE</b>	
<b>18) Rivalutazioni</b>	-
a) di partecipazioni	-
b) di altri valori mobiliari	-
<b>19) Svalutazioni</b>	-
a) di partecipazioni	-
b) di altri valori mobiliari	-
<b>Totale (D)</b>	-
<b>E) PROVENTI E ONERI STRAORDINARI</b>	
<b>20) Proventi da:</b>	-
a) donazioni, lasciti ed erogazioni liberali	-
b) plusvalenze straordinarie	-
c) sopravvenienze attive ed insussistenze del passivo straordinarie	-
<b>21) Oneri da:</b>	-
a) minusvalenze straordinarie	-
b) sopravvenienze passive ed insussistenze dell'attivo straordinarie	-
<b>Totale (E)</b>	-
<b>Risultato prima delle imposte (A+B+C+D+E)</b>	<b>24.740</b>
<b>22) Imposte sul reddito</b>	<b>19.365</b>
a) Irap	14.563
b) Ires	4.802
<b>23) UTILE (O PERDITA) DI ESERCIZIO</b>	<b>5.375</b>

<b>Subcommittenza</b>	<b>2026</b>
<b>A) VALORE DELLA PRODUZIONE</b>	
<b>1) Ricavi da attività per servizi alla persona</b>	<b>40.000</b>
a) rette	
b) oneri a rilievo sanitario	
c) concorsi rimborsi e recuperi da attività per servizi alla persona	
d) altri ricavi	40.000
<b>2) Costi capitalizzati</b>	<b>-</b>
a) incrementi di immobilizzazioni da lavori in corso	
b) quota per utilizzo contributi in conto capitale e donazioni vincolate ad investimenti	
<b>3) Variazioni delle rimanenze di attività in corso</b>	
<b>4) Proventi e ricavi diversi</b>	<b>2</b>
a) da utilizzo del patrimonio immobiliare	
b) concorsi rimborsi e recuperi per attività diverse	2
c) plusvalenze ordinarie	
d) sopravvenienze attive ed insussistenze del passivo ordinarie	
e) altri ricavi istituzionali	
f) ricavi da attività commerciale	
<b>5) Contributi in conto esercizio</b>	<b>-</b>
a) contributi dalla Regione	
b) contributi dalla Provincia	
c) contributi dai Comuni dell'ambito distrettuale	
d) contributi dall'Azienda sanitaria	
e) contributi dallo Stato e da altri Enti pubblici	
f) altri contributi da privati	
<b>Totale (A)</b>	<b>40.002</b>
<b>B) COSTI DELLA PRODUZIONE</b>	
<b>6) Acquisti beni</b>	<b>198</b>
a) beni socio sanitari	-
b) beni tecnico-economici	198
<b>7) Acquisti servizi</b>	<b>4.050</b>
a) per la gestione dell'attività socio sanitaria e socio assistenziale	-
b) servizi esternalizzati	140
c) trasporti	-
d) consulenze socio sanitarie e socio assistenziali	20
e) altre consulenze	827
f) lavoro interinale e altre forme di collaborazione	200
g) utenze	47
h) manutenzioni e riparazioni ordinarie e cicliche	530
i) costi per organi Istituzionali	58
j) assicurazioni	1.776
k) altri	452
<b>8) Godimento di beni di terzi</b>	<b>34</b>
a) affitti	-
b) canoni di locazione finanziaria	-
c) service	34
<b>9) Per il personale</b>	<b>26.318</b>
a) salari e stipendi	20.632
b) oneri sociali	5.564
c) trattamento di fine rapporto	-
d) altri costi	122
<b>10) Ammortamenti e svalutazioni</b>	<b>223</b>
a) ammortamenti delle immobilizzazioni immateriali	59
b) ammortamento delle immobilizzazioni materiali	164
c) svalutazione delle immobilizzazioni	-
d) svalutazione dei crediti compresi nell'attivo circolante e delle disponibilità liquide	-

<b>11) Variazione delle rimanenze di materie prime e dei beni di consumo</b>	-
a) variazioni delle rimanenze di materie prime e dei beni di consumo socio-sanitari	-
b) variazione delle rimanenze di materie prime e di beni di consumo tecnico-economali	-
<b>12) Accantonamenti ai fondi rischi</b>	<b>160</b>
<b>13) Altri accantonamenti</b>	<b>1.463</b>
<b>14) Oneri diversi di gestione</b>	<b>1.022</b>
a) costi amministrativi	568
b) imposte non sul reddito	144
c) tasse	298
d) altri	12
d) minusvalenze ordinarie	-
f) sopravvenienze passive ed insussistenze dell'attivo ordinarie	-
g) contributi erogati ad aziende non profit	-
<b>Totale (B)</b>	<b>33.468</b>
<b>DIFFERENZA TRA VALORE E COSTI DELLA PRODUZIONE (A-B)</b>	<b>6.534</b>
<b>C) PROVENTI ED ONERI FINANZIARI</b>	
<b>15) Proventi da partecipazioni</b>	-
a) in società partecipate	-
b) da altri soggetti	-
<b>16) Altri proventi finanziari</b>	<b>360</b>
a) interessi attivi su titoli dell'attivo circolante	-
b) interessi attivi bancari e postali	360
c) proventi finanziari diversi	-
<b>17) Interessi passivi ed altri oneri finanziari</b>	-
a) su mutui	-
b) bancari	-
c) oneri finanziari diversi	-
<b>Totale (C)</b>	<b>360</b>
<b>D) RETTIFICHE DI VALORE DI ATTIVITA' FINANZIARIE</b>	
<b>18) Rivalutazioni</b>	-
a) di partecipazioni	-
b) di altri valori mobiliari	-
<b>19) Svalutazioni</b>	-
a) di partecipazioni	-
b) di altri valori mobiliari	-
<b>Totale (D)</b>	-
<b>E) PROVENTI E ONERI STRAORDINARI</b>	
<b>20) Proventi da:</b>	-
a) donazioni, lasciti ed erogazioni liberali	-
b) plusvalenze straordinarie	-
c) sopravvenienze attive ed insussistenze del passivo straordinarie	-
<b>21) Oneri da:</b>	-
a) minusvalenze straordinarie	-
b) sopravvenienze passive ed insussistenze dell'attivo straordinarie	-
<b>Totale (E)</b>	-
<b>Risultato prima delle imposte (A+B+C+D+E)</b>	<b>6.894</b>
<b>22) Imposte sul reddito</b>	<b>1.759</b>
a) Irap	1.759
b) Ires	-
<b>23) UTILE (O PERDITA) DI ESERCIZIO</b>	<b>5.135</b>

<b>Stazione di posta</b>	<b>2026</b>
<b>A) VALORE DELLA PRODUZIONE</b>	
<b>1) Ricavi da attività per servizi alla persona</b>	<b>152.000</b>
a) rette	
b) oneri a rilievo sanitario	
c) concorsi rimborsi e recuperi da attività per servizi alla persona	
d) altri ricavi	152.000
<b>2) Costi capitalizzati</b>	<b>-</b>
a) incrementi di immobilizzazioni da lavori in corso	
b) quota per utilizzo contributi in conto capitale e donazioni vincolate ad investimenti	
<b>3) Variazioni delle rimanenze di attività in corso</b>	
<b>4) Proventi e ricavi diversi</b>	<b>1</b>
a) da utilizzo del patrimonio immobiliare	
b) concorsi rimborsi e recuperi per attività diverse	1
c) plusvalenze ordinarie	
d) sopravvenienze attive ed insussistenze del passivo ordinarie	
e) altri ricavi istituzionali	
f) ricavi da attività commerciale	
<b>5) Contributi in conto esercizio</b>	<b>-</b>
a) contributi dalla Regione	
b) contributi dalla Provincia	
c) contributi dai Comuni dell'ambito distrettuale	
d) contributi dall'Azienda sanitaria	
e) contributi dallo Stato e da altri Enti pubblici	
f) altri contributi da privati	
<b>Totale (A)</b>	<b>152.001</b>
<b>B) COSTI DELLA PRODUZIONE</b>	
<b>6) Acquisti beni</b>	<b>5.012</b>
a) beni socio sanitari	-
b) beni tecnico-economici	5.012
<b>7) Acquisti servizi</b>	<b>123.423</b>
a) per la gestione dell'attività socio sanitaria e socio assistenziale	41.600
b) servizi esternalizzati	68.035
c) trasporti	-
d) consulenze socio sanitarie e socio assistenziali	5
e) altre consulenze	207
f) lavoro interinale e altre forme di collaborazione	50
g) utenze	8.012
h) manutenzioni e riparazioni ordinarie e cicliche	5.033
i) costi per organi Istituzionali	14
j) assicurazioni	354
k) altri	113
<b>8) Godimento di beni di terzi</b>	<b>9</b>
a) affitti	-
b) canoni di locazione finanziaria	-
c) service	9
<b>9) Per il personale</b>	<b>21.304</b>
a) salari e stipendi	16.506
b) oneri sociali	4.792
c) trattamento di fine rapporto	-
d) altri costi	6
<b>10) Ammortamenti e svalutazioni</b>	<b>56</b>
a) ammortamenti delle immobilizzazioni immateriali	15
b) ammortamento delle immobilizzazioni materiali	41
c) svalutazione delle immobilizzazioni	-
d) svalutazione dei crediti compresi nell'attivo circolante e delle disponibilità liquide	-

<b>11) Variazione delle rimanenze di materie prime e dei beni di consumo</b>	-
a) variazioni delle rimanenze di materie prime e dei beni di consumo socio-sanitari	-
b) variazione delle rimanenze di materie prime e di beni di consumo tecnico-economali	-
<b>12) Accantonamenti ai fondi rischi</b>	<b>40</b>
<b>13) Altri accantonamenti</b>	<b>542</b>
<b>14) Oneri diversi di gestione</b>	<b>1.593</b>
a) costi amministrativi	142
b) imposte non sul reddito	36
c) tasse	1.412
d) altri	3
d) minusvalenze ordinarie	-
f) sopravvenienze passive ed insussistenze dell'attivo ordinarie	-
g) contributi erogati ad aziende non profit	-
<b>Totale (B)</b>	<b>151.979</b>
<b>DIFFERENZA TRA VALORE E COSTI DELLA PRODUZIONE (A-B)</b>	<b>22</b>
<b>C) PROVENTI ED ONERI FINANZIARI</b>	
<b>15) Proventi da partecipazioni</b>	-
a) in società partecipate	-
b) da altri soggetti	-
<b>16) Altri proventi finanziari</b>	<b>90</b>
a) interessi attivi su titoli dell'attivo circolante	-
b) interessi attivi bancari e postali	90
c) proventi finanziari diversi	-
<b>17) Interessi passivi ed altri oneri finanziari</b>	-
a) su mutui	-
b) bancari	-
c) oneri finanziari diversi	-
<b>Totale (C)</b>	<b>90</b>
<b>D) RETTIFICHE DI VALORE DI ATTIVITA' FINANZIARIE</b>	
<b>18) Rivalutazioni</b>	-
a) di partecipazioni	-
b) di altri valori mobiliari	-
<b>19) Svalutazioni</b>	-
a) di partecipazioni	-
b) di altri valori mobiliari	-
<b>Totale (D)</b>	-
<b>E) PROVENTI E ONERI STRAORDINARI</b>	
<b>20) Proventi da:</b>	-
a) donazioni, lasciti ed erogazioni liberali	-
b) plusvalenze straordinarie	-
c) sopravvenienze attive ed insussistenze del passivo straordinarie	-
<b>21) Oneri da:</b>	-
a) minusvalenze straordinarie	-
b) sopravvenienze passive ed insussistenze dell'attivo straordinarie	-
<b>Totale (E)</b>	-
<b>Risultato prima delle imposte (A+B+C+D+E)</b>	<b>112</b>
<b>22) Imposte sul reddito</b>	<b>1.404</b>
a) Irap	1.404
b) Ires	-
<b>23) UTILE (O PERDITA) DI ESERCIZIO</b>	<b>- 1.292</b>

<b>Cohousing di persone con disabilità - San Mauro Pascoli</b>	<b>2026</b>
<b>A) VALORE DELLA PRODUZIONE</b>	
<b>1) Ricavi da attività per servizi alla persona</b>	<b>46.630</b>
a) rette	4.320
b) oneri a rilevo sanitario	
c) concorsi rimborsi e recuperi da attività per servizi alla persona	31.676
d) altri ricavi	10.634
<b>2) Costi capitalizzati</b>	<b>-</b>
a) incrementi di immobilizzazioni da lavori in corso	
b) quota per utilizzo contributi in conto capitale e donazioni vincolate ad investimenti	
<b>3) Variazioni delle rimanenze di attività in corso</b>	<b>1</b>
<b>4) Proventi e ricavi diversi</b>	<b>1</b>
a) da utilizzo del patrimonio immobiliare	
b) concorsi rimborsi e recuperi per attività diverse	1
c) plusvalenze ordinarie	
d) sopravvenienze attive ed insussistenze del passivo ordinarie	
e) altri ricavi istituzionali	
f) ricavi da attività commerciale	
<b>5) Contributi in conto esercizio</b>	<b>-</b>
a) contributi dalla Regione	
b) contributi dalla Provincia	
c) contributi dai Comuni dell'ambito distrettuale	
d) contributi dall'Azienda sanitaria	
e) contributi dallo Stato e da altri Enti pubblici	
f) altri contributi da privati	
<b>Totale (A)</b>	<b>46.631</b>
<b>B) COSTI DELLA PRODUZIONE</b>	
<b>6) Acquisti beni</b>	<b>1.268</b>
a) beni socio sanitari	-
b) beni tecnico-economici	1.268
<b>7) Acquisti servizi</b>	<b>32.056</b>
a) per la gestione dell'attività socio sanitaria e socio assistenziale	24.900
b) servizi esternalizzati	53
c) trasporti	-
d) consulenze socio sanitarie e socio assistenziali	8
e) altre consulenze	310
f) lavoro interinale e altre forme di collaborazione	75
g) utenze	4.338
h) manutenzioni e riparazioni ordinarie e cicliche	1.409
i) costi per organi Istituzionali	22
j) assicurazioni	771
k) altri	170
<b>8) Godimento di beni di terzi</b>	<b>13</b>
a) affitti	-
b) canoni di locazione finanziaria	-
c) service	13
<b>9) Per il personale</b>	<b>13.357</b>
a) salari e stipendi	10.467
b) oneri sociali	2.882
c) trattamento di fine rapporto	-
d) altri costi	8
<b>10) Ammortamenti e svalutazioni</b>	<b>7.911</b>
a) ammortamenti delle immobilizzazioni immateriali	22
b) ammortamento delle immobilizzazioni materiali	7.889
c) svalutazione delle immobilizzazioni	-
d) svalutazione dei crediti compresi nell'attivo circolante e delle disponibilità liquide	-

<b>11) Variazione delle rimanenze di materie prime e dei beni di consumo</b>	-
a) variazioni delle rimanenze di materie prime e dei beni di consumo socio-sanitari	-
b) variazione delle rimanenze di materie prime e di beni di consumo tecnico-economali	-
<b>12) Accantonamenti ai fondi rischi</b>	<b>60</b>
<b>13) Altri accantonamenti</b>	<b>935</b>
<b>14) Oneri diversi di gestione</b>	<b>1.735</b>
a) costi amministrativi	993
b) imposte non sul reddito	69
c) tasse	668
d) altri	5
d) minusvalenze ordinarie	-
f) sopravvenienze passive ed insussistenze dell'attivo ordinarie	-
g) contributi erogati da aziende non profit	-
<b>Totale (B)</b>	<b>57.335</b>
<b>DIFFERENZA TRA VALORE E COSTI DELLA PRODUZIONE (A-B)</b>	<b>- 10.704</b>
<b>C) <u>PROVENTI ED ONERI FINANZIARI</u></b>	
<b>15) Proventi da partecipazioni</b>	<b>-</b>
a) in società partecipate	-
b) da altri soggetti	-
<b>16) Altri proventi finanziari</b>	<b>135</b>
a) interessi attivi su titoli dell'attivo circolante	-
b) interessi attivi bancari e postali	135
c) proventi finanziari diversi	-
<b>17) Interessi passivi ed altri oneri finanziari</b>	<b>-</b>
a) su mutui	-
b) bancari	-
c) oneri finanziari diversi	-
<b>Totale (C)</b>	<b>135</b>
<b>D) <u>RETTIFICHE DI VALORE DI ATTIVITA' FINANZIARIE</u></b>	
<b>18) Rivalutazioni</b>	<b>-</b>
a) di partecipazioni	-
b) di altri valori mobiliari	-
<b>19) Svalutazioni</b>	<b>-</b>
a) di partecipazioni	-
b) di altri valori mobiliari	-
<b>Totale (D)</b>	<b>-</b>
<b>E) <u>PROVENTI E ONERI STRAORDINARI</u></b>	
<b>20) Proventi da:</b>	<b>-</b>
a) donazioni, lasciti ed erogazioni liberali	-
b) plusvalenze straordinarie	-
c) sopravvenienze attive ed insussistenze del passivo straordinarie	-
<b>21) Oneri da:</b>	<b>-</b>
a) minusvalenze straordinarie	-
b) sopravvenienze passive ed insussistenze dell'attivo straordinarie	-
<b>Totale (E)</b>	<b>-</b>
<b>Risultato prima delle imposte (A+B+C+D+E)</b>	<b>- 10.569</b>
<b>22) Imposte sul reddito</b>	<b>962</b>
a) Irap	892
b) Ires	70
<b>23) UTILE (O PERDITA) DI ESERCIZIO</b>	<b>- 11.531</b>

<b>Cohousing di persone con disabilità - Gambettola</b>	<b>2026</b>
<b>A) VALORE DELLA PRODUZIONE</b>	
<b>1) Ricavi da attività per servizi alla persona</b>	<b>36.063</b>
a) rette	1.300
b) oneri a rilievo sanitario	
c) concorsi rimborsi e recuperi da attività per servizi alla persona	24.129
d) altri ricavi	10.634
<b>2) Costi capitalizzati</b>	<b>-</b>
a) incrementi di immobilizzazioni da lavori in corso	
b) quota per utilizzo contributi in conto capitale e donazioni vincolate ad investimenti	
<b>3) Variazioni delle rimanenze di attività in corso</b>	
<b>4) Proventi e ricavi diversi</b>	<b>-</b>
a) da utilizzo del patrimonio immobiliare	
b) concorsi rimborsi e recuperi per attività diverse	
c) plusvalenze ordinarie	
d) sopravvenienze attive ed insussistenze del passivo ordinarie	
e) altri ricavi istituzionali	
f) ricavi da attività commerciale	
<b>5) Contributi in conto esercizio</b>	<b>-</b>
a) contributi dalla Regione	
b) contributi dalla Provincia	
c) contributi dai Comuni dell'ambito distrettuale	
d) contributi dall'Azienda sanitaria	
e) contributi dallo Stato e da altri Enti pubblici	
f) altri contributi da privati	
<b>Totale (A)</b>	<b>36.063</b>
<b>B) COSTI DELLA PRODUZIONE</b>	
<b>6) Acquisti beni</b>	<b>1.143</b>
a) beni socio sanitari	-
b) beni tecnico-economici	1.143
<b>7) Acquisti servizi</b>	<b>26.257</b>
a) per la gestione dell'attività socio sanitaria e socio assistenziale	18.120
b) servizi esternalizzati	35
c) trasporti	-
d) consulenze socio sanitarie e socio assistenziali	5
e) altre consulenze	207
f) lavoro interinale e altre forme di collaborazione	50
g) utenze	3.612
h) manutenzioni e riparazioni ordinarie e cicliche	3.533
i) costi per organi Istituzionali	14
j) assicurazioni	568
k) altri	113
<b>8) Godimento di beni di terzi</b>	<b>9</b>
a) affitti	-
b) canoni di locazione finanziaria	-
c) service	9
<b>9) Per il personale</b>	<b>12.001</b>
a) salari e stipendi	9.404
b) oneri sociali	2.591
c) trattamento di fine rapporto	-
d) altri costi	6
<b>10) Ammortamenti e svalutazioni</b>	<b>56</b>
a) ammortamenti delle immobilizzazioni immateriali	15
b) ammortamento delle immobilizzazioni materiali	41
c) svalutazione delle immobilizzazioni	-
d) svalutazione dei crediti compresi nell'attivo circolante e delle disponibilità liquide	-

<b>11) Variazione delle rimanenze di materie prime e dei beni di consumo</b>	-
a) variazioni delle rimanenze di materie prime e dei beni di consumo socio-sanitari	-
b) variazione delle rimanenze di materie prime e di beni di consumo tecnico-economali	-
<b>12) Accantonamenti ai fondi rischi</b>	<b>40</b>
<b>13) Altri accantonamenti</b>	<b>138</b>
<b>14) Oneri diversi di gestione</b>	<b>863</b>
a) costi amministrativi	142
b) imposte non sul reddito	36
c) tasse	682
d) altri	3
d) minusvalenze ordinarie	-
f) sopravvenienze passive ed insussistenze dell'attivo ordinarie	-
g) contributi erogati da aziende non profit	-
<b>Totale (B)</b>	<b>40.506</b>
<b>DIFFERENZA TRA VALORE E COSTI DELLA PRODUZIONE (A-B)</b>	<b>- 4.443</b>
<b>C) <u>PROVENTI ED ONERI FINANZIARI</u></b>	
<b>15) Proventi da partecipazioni</b>	<b>-</b>
a) in società partecipate	-
b) da altri soggetti	-
<b>16) Altri proventi finanziari</b>	<b>90</b>
a) interessi attivi su titoli dell'attivo circolante	-
b) interessi attivi bancari e postali	90
c) proventi finanziari diversi	-
<b>17) Interessi passivi ed altri oneri finanziari</b>	<b>-</b>
a) su mutui	-
b) bancari	-
c) oneri finanziari diversi	-
<b>Totale (C)</b>	<b>90</b>
<b>D) <u>RETTIFICHE DI VALORE DI ATTIVITA' FINANZIARIE</u></b>	
<b>18) Rivalutazioni</b>	<b>-</b>
a) di partecipazioni	-
b) di altri valori mobiliari	-
<b>19) Svalutazioni</b>	<b>-</b>
a) di partecipazioni	-
b) di altri valori mobiliari	-
<b>Totale (D)</b>	<b>-</b>
<b>E) <u>PROVENTI E ONERI STRAORDINARI</u></b>	
<b>20) Proventi da:</b>	<b>-</b>
a) donazioni, lasciti ed erogazioni liberali	-
b) plusvalenze straordinarie	-
c) sopravvenienze attive ed insussistenze del passivo straordinarie	-
<b>21) Oneri da:</b>	<b>-</b>
a) minusvalenze straordinarie	-
b) sopravvenienze passive ed insussistenze dell'attivo straordinarie	-
<b>Totale (E)</b>	<b>-</b>
<b>Risultato prima delle imposte (A+B+C+D+E)</b>	<b>- 4.353</b>
<b>22) Imposte sul reddito</b>	<b>801</b>
a) Irap	801
b) Ires	-
<b>23) UTILE (O PERDITA) DI ESERCIZIO</b>	<b>- 5.154</b>

<b>Cohousing di persone con disabilità - Cesenatico</b>	<b>2026</b>
<b>A) VALORE DELLA PRODUZIONE</b>	
<b>1) Ricavi da attività per servizi alla persona</b>	<b>23.315</b>
a) rette	2.160
b) oneri a rilievo sanitario	
c) concorsi rimborsi e recuperi da attività per servizi alla persona	15.838
d) altri ricavi	5.317
<b>2) Costi capitalizzati</b>	<b>-</b>
a) incrementi di immobilizzazioni da lavori in corso	
b) quota per utilizzo contributi in conto capitale e donazioni vincolate ad investimenti	
<b>3) Variazioni delle rimanenze di attività in corso</b>	
<b>4) Proventi e ricavi diversi</b>	<b>-</b>
a) da utilizzo del patrimonio immobiliare	
b) concorsi rimborsi e recuperi per attività diverse	-
c) plusvalenze ordinarie	
d) sopravvenienze attive ed insussistenze del passivo ordinarie	
e) altri ricavi istituzionali	
f) ricavi da attività commerciale	
<b>5) Contributi in conto esercizio</b>	<b>-</b>
a) contributi dalla Regione	
b) contributi dalla Provincia	
c) contributi dai Comuni dell'ambito distrettuale	
d) contributi dall'Azienda sanitaria	
e) contributi dallo Stato e da altri Enti pubblici	
f) altri contributi da privati	
<b>Totale (A)</b>	<b>23.315</b>
<b>B) COSTI DELLA PRODUZIONE</b>	
<b>6) Acquisti beni</b>	<b>1.256</b>
a) beni socio sanitari	-
b) beni tecnico-economici	1.256
<b>7) Acquisti servizi</b>	<b>15.852</b>
a) per la gestione dell'attività socio sanitaria e socio assistenziale	12.450
b) servizi esternalizzati	18
c) trasporti	-
d) consulenze socio sanitarie e socio assistenziali	3
e) altre consulenze	103
f) lavoro interinale e altre forme di collaborazione	25
g) utenze	2.166
h) manutenzioni e riparazioni ordinarie e cicliche	696
i) costi per organi Istituzionali	7
j) assicurazioni	327
k) altri	57
<b>8) Godimento di beni di terzi</b>	<b>4</b>
a) affitti	-
b) canoni di locazione finanziaria	-
c) service	4
<b>9) Per il personale</b>	<b>6.000</b>
a) salari e stipendi	4.702
b) oneri sociali	1.295
c) trattamento di fine rapporto	-
d) altri costi	3
<b>10) Ammortamenti e svalutazioni</b>	<b>28</b>
a) ammortamenti delle immobilizzazioni immateriali	7
b) ammortamento delle immobilizzazioni materiali	21
c) svalutazione delle immobilizzazioni	-
d) svalutazione dei crediti compresi nell'attivo circolante e delle disponibilità liquide	-

<b>11) Variazione delle rimanenze di materie prime e dei beni di consumo</b>	-
a) variazioni delle rimanenze di materie prime e dei beni di consumo socio-sanitari	-
b) variazione delle rimanenze di materie prime e di beni di consumo tecnico-economali	-
<b>12) Accantonamenti ai fondi rischi</b>	<b>20</b>
<b>13) Altri accantonamenti</b>	<b>433</b>
<b>14) Oneri diversi di gestione</b>	<b>827</b>
a) costi amministrativi	461
b) imposte non sul reddito	33
c) tasse	331
d) altri	2
d) minusvalenze ordinarie	-
f) sopravvenienze passive ed insussistenze dell'attivo ordinarie	-
g) contributi erogati da aziende non profit	-
<b>Totale (B)</b>	<b>24.420</b>
<b>DIFFERENZA TRA VALORE E COSTI DELLA PRODUZIONE (A-B)</b>	<b>- 1.105</b>
<b>C) <u>PROVENTI ED ONERI FINANZIARI</u></b>	
<b>15) Proventi da partecipazioni</b>	<b>-</b>
a) in società partecipate	-
b) da altri soggetti	-
<b>16) Altri proventi finanziari</b>	<b>45</b>
a) interessi attivi su titoli dell'attivo circolante	-
b) interessi attivi bancari e postali	45
c) proventi finanziari diversi	-
<b>17) Interessi passivi ed altri oneri finanziari</b>	<b>-</b>
a) su mutui	-
b) bancari	-
c) oneri finanziari diversi	-
<b>Totale (C)</b>	<b>45</b>
<b>D) <u>RETTIFICHE DI VALORE DI ATTIVITA' FINANZIARIE</u></b>	
<b>18) Rivalutazioni</b>	<b>-</b>
a) di partecipazioni	-
b) di altri valori mobiliari	-
<b>19) Svalutazioni</b>	<b>-</b>
a) di partecipazioni	-
b) di altri valori mobiliari	-
<b>Totale (D)</b>	<b>-</b>
<b>E) <u>PROVENTI E ONERI STRAORDINARI</u></b>	
<b>20) Proventi da:</b>	<b>-</b>
a) donazioni, lasciti ed erogazioni liberali	-
b) plusvalenze straordinarie	-
c) sopravvenienze attive ed insussistenze del passivo straordinarie	-
<b>21) Oneri da:</b>	<b>-</b>
a) minusvalenze straordinarie	-
b) sopravvenienze passive ed insussistenze dell'attivo straordinarie	-
<b>Totale (E)</b>	<b>-</b>
<b>Risultato prima delle imposte (A+B+C+D+E)</b>	<b>- 1.060</b>
<b>22) Imposte sul reddito</b>	<b>470</b>
a) Irap	400
b) Ires	70
<b>23) UTILE (O PERDITA) DI ESERCIZIO</b>	<b>- 1.530</b>

## RELAZIONE ILLUSTRATIVA AL DOCUMENTO DI BUDGET

La previsione delle risorse finanziarie ed economiche per l'esercizio 2026 dell'ASP è stata formulata avvalendosi, oltre che delle indicazioni espresse dalla Direzione dell'Azienda, dei valori risultanti dalla gestione dell'anno 2025 soprattutto per i servizi già attivi che proseguiranno anche per questo esercizio.

Nel corso del 2026 vi sarà il consolidamento dei nuovi servizi avviati nell'anno precedente e, in particolare, la gestione dei due appartamenti rientranti nel progetto di cohousing di persone con disabilità nei comuni di San Mauro Pascoli e nel comune di Gambettola, e del nuovo Centro d'Incontro con sede a Cesenatico, che va ad affiancarsi a quello già esistente di Gambettola.

Agli alloggi destinati al progetto di cohousing già avviati si andrà, inoltre, ad aggiungere un ulteriore appartamento sito a Cesenatico di proprietà del comune stesso e destinato ad ospitare altre tre persone. E' stato, pertanto, creato un centro di costo apposito che accoglie le entrate e le spese collegate alla gestione dello stesso (per utenze, manutenzioni, acquisti beni di consumo ecc.).

Nel corso dell'anno 2026 vedrà l'avvio un nuovo progetto chiamato "Stazione di posta" finanziato nell'ambito del Piano Nazionale di Ripresa e Resilienza (PNRR), Missione 5 "Inclusione e coesione", Componente 2 "Infrastrutture sociali, famiglie, comunità e terzo settore", Sottocomponente 1 "Servizi sociali, disabilità e marginalità sociale", Investimento 1.1 – Sostegno alle persone vulnerabili e prevenzione dell'istituzionalizzazione degli anziani non autosufficienti, Investimento 1.2 – Percorsi di autonomia per persone con disabilità, Investimento 1.3 – Housing temporaneo e stazioni di posta, finanziato dall'Unione europea – Next generation Eu che, tra le varie attività, prevede la gestione di un dormitorio ubicato nel comune di Cesenatico che l'Unione Rubicone Mare ha affidato ad ASP. Le attività che si dovranno svolgere comprendono la manutenzione ordinaria, il sostenimento delle utenze e degli oneri accessori dei locali nonché il servizio di organizzazione e vigilanza del dormitorio sociale. Il budget del relativo centro di costo/ricavo è stato realizzato tramite la previsione dei costi che si riterrà necessario sostenere per lo svolgimento delle attività sopra descritte, nonché per il personale di ASP che sarà impiegato nello stesso servizio. Tutti i costi saranno rimborsati dall'Unione Rubicone Mare tramite i fondi messi a disposizione dal PNRR.

A partire dall'anno 2027 si prevede l'avvio della gestione di un complesso costituito da 16 alloggi protetti convenzionati, da destinare a persone anziane e/o con disabilità e in condizioni di fragilità ubicato nel comune di Gambettola, che attualmente risulta in fase di costruzione. La fondazione proprietaria dell'immobile ha, infatti, stipulato una convenzione con ASP del Rubicone e il Comune di Gambettola in cui si impegna, al termine dei lavori, a dare in usufrutto gli alloggi ad ASP stessa. ASP dovrà, pertanto, gestire l'inserimento degli utenti ed erogare i servizi previsti dalla convenzione (di tipo sociale e socio-sanitario a persone anziane e adulte con patologie assimilabili a quelle dell'età senile). L'immobile verrà consegnato privo di arredi, attrezzature e i macchinari necessari, il cui acquisto sarà quindi a cura e spese di ASP. Il bilancio di previsione per l'anno 2026 comprende, pertanto, unicamente le quote di ammortamento dei cespiti che si renderà necessario acquistare per adibire gli alloggi all'uso a cui saranno destinati.

Inoltre, come deliberato nella seduta del 17 settembre 2014 del Comitato di Distretto Rubicone Costa (in cui l'ASP viene individuata quale unico soggetto pubblico per l'erogazione dei servizi sociali dell'ambito territoriale e l'individuazione di essa quale soggetto per la sub committenza (punto 8, paragrafi 5, 6, della DGR 514/09 – pag. 33)) nel corso del triennio si dovrebbe attuare il passaggio graduale da parte dell'Unione Rubicone e Mare, della gestione di servizi e dei relativi procedimenti amministrativi legati alla sfera socio assistenziale, per conto di tutti i 9 Comuni del distretto Rubicone. In particolare l'ASP si troverà a gestire alcune fasi nelle aree dei servizi rivolti agli adulti e famiglie, alla popolazione anziana, alla popolazione immigrata, all'infanzia, minori e giovani, alla popolazione disabile e rivolti alla qualificazione, promozione delle risorse di comunità ed alla programmazione del sistema di welfare.

Non essendoci ancora state comunicazioni ufficiali sulle tempistiche del trasferimento dei servizi e sul relativo stanziamento di risorse economiche destinate alla loro gestione, al momento le previsioni si sono basate sulle attività attualmente svolte sulla base della convenzione in essere.

Per i servizi già gestiti da ASP negli scorsi esercizi, i valori contenuti nel budget, sono il risultato dell'adeguamento dei costi medi mensili, risultanti dalla gestione dell'anno 2025, i quali sono stati presi come base di calcolo per la previsione dell'anno 2026, adeguandoli alle indicazioni contenute

nella revisione dei contratti di servizio e alla evoluzione che si prevede possa avere la loro gestione.

Il bilancio di previsione dell'ASP è il risultato dell'accorpamento dei precedenti budget realizzati per i singoli servizi, ognuno dei quali costituisce un centro di costo/ricavo a se stante al quale vengono attribuiti sia i costi di diretta imputazione, sia quelli indiretti derivanti dall'attività amministrativa comune.

Per le valutazioni delle singole voci di bilancio si rinvia alle considerazioni di carattere generale contenute nella relazione illustrativa al bilancio economico di previsione annuale 2026.